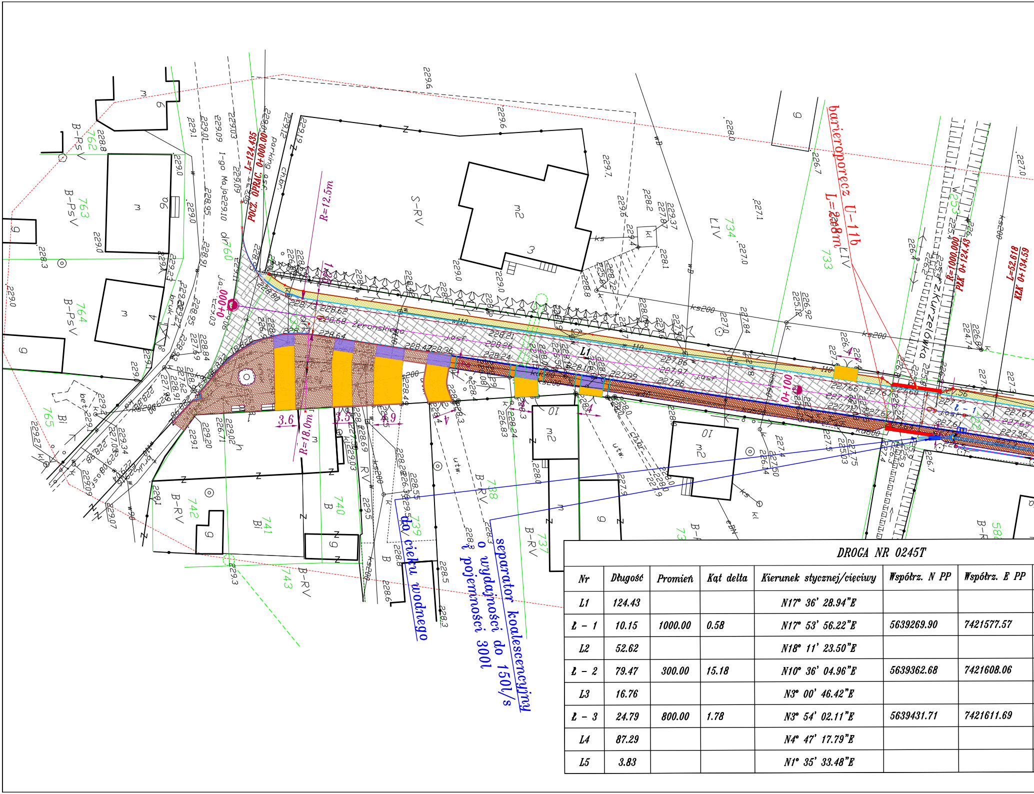
POCZ. OPRAC. 0+000.00
L=124.435
R=12.5m
R=18.0m
3.6
3.5
4.9
0+000
0+100
L1
Ł - 1
Żeromskiego
1-go Maja
Kurzelówka
barieroporęcz U-11b
L=20.8m
R=1000.00
PŁK 0+124.43
L=52.618
KŁK 0+134.59
separator koalescencyjny o wydajności do 150l/s i pojemności 300l
do cieku wodnego
S-RV
B-RV
B-PsV
LIV

DROGA NR 0245T

Nr	Długość	Promień	Kąt delta	Kierunek stycznej/cięciwy	Współrz. N PP	Współrz. E PP
L1	124.43			N17° 36' 28.94"E		
Ł – 1	10.15	1000.00	0.58	N17° 53' 56.22"E	5639269.90	7421577.57
L2	52.62			N18° 11' 23.50"E		
Ł – 2	79.47	300.00	15.18	N10° 36' 04.96"E	5639362.68	7421608.06
L3	16.76			N3° 00' 46.42"E		
Ł – 3	24.79	800.00	1.78	N3° 54' 02.11"E	5639431.71	7421611.69
L4	87.29			N4° 47' 17.79"E		
L5	3.83			N1° 35' 33.48"E		

PROJEKT ZA

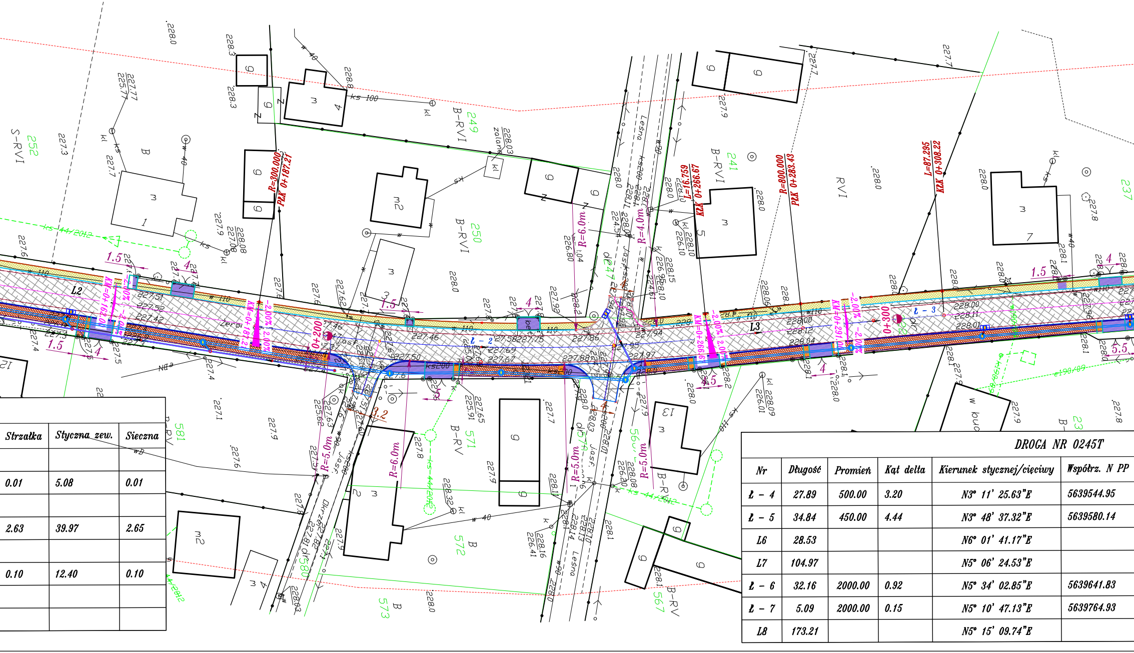

Leśna
L2
L3
Ł - 2
Ł - 3
R=300.000 PŁK 0+187.21
KM=0+162.01
KM=0+187.21
0+200
L=16.759 KŁK 0+266.67
KM=0+266.67
R=800.000 PŁK 0+283.43
KM=0+291.04
0+300
L=87.295 KŁK 0+308.22
-2.00%
2.00%
R=6.0m
R=5.0m
R=4.0m
1.5
4
4.5
5.5
3.2
ks200
w 110
w 40
ks 100
B-RVI
S-RVI
B-RV
RVI
249
250
252
241
571
572
573
581
567
237
227.46
227.50
227.58
227.75
227.86
227.88
227.94
227.97
228.00
228.01
228.04
228.11
228.12

Strzałka	Styczna zew.	Sieczna
0.01	5.08	0.01
2.63	39.97	2.65
0.10	12.40	0.10

DROGA NR 0245T

Nr	Długość	Promień	Kąt delta	Kierunek stycznej/cięciwy	Współrz. N PP
Ł - 4	27.89	500.00	3.20	N3° 11' 25.63"E	5639544.95
Ł - 5	34.84	450.00	4.44	N3° 48' 37.32"E	5639580.14
L6	28.53			N6° 01' 41.17"E	
L7	104.97			N5° 06' 24.53"E	
Ł - 6	32.16	2000.00	0.92	N5° 34' 02.85"E	5639641.83
Ł - 7	5.09	2000.00	0.15	N5° 10' 47.13"E	5639764.93
L8	173.21			N5° 15' 09.74"E	

GOSPODAROWANIA TERENU
SKALA 1:500

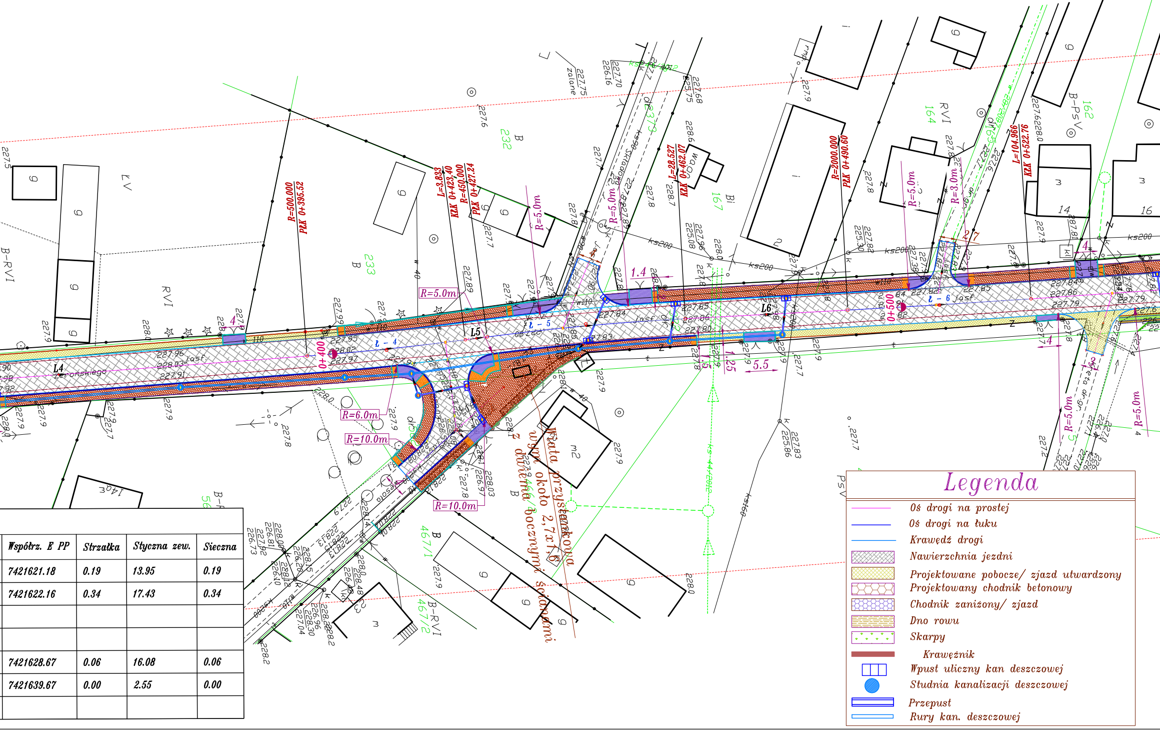
R=500.000
PŁK 0+395.52
L=3.833
KŁK 0+423.40
R=450.000
PŁK 0+427.24
L=28.527
KŁK 0+462.07
R=2000.000
PŁK 0+490.60
L=104.966
KŁK 0+522.76
R=5.0m
R=6.0m
R=10.0m
R=3.0m
L4
L5
L6
0+400
0+500
Żeromskiego
Skłodowskiej
1.4
1.25
5.5
2.7
4
Wiata przystankowa
wym. około 2,7x1,6
dwuścienna/ bocznymi ściankami
ks200
RVI
B-RVI
B-PsV
PsV
LV
232
233
164
162
167
467/1
467/2
373

Współrz. E PP	Strzałka	Styczna zew.	Sieczna
7421621.18	0.19	13.95	0.19
7421622.16	0.34	17.43	0.34
7421628.67	0.06	16.08	0.06
7421639.67	0.00	2.55	0.00

Legenda

─	Oś drogi na prostej
─	Oś drogi na łuku
─	Krawędź drogi
▨	Nawierzchnia jezdni
▨	Projektowane pobocze/ zjazd utwardzony
▨	Projektowany chodnik betonowy
▨	Chodnik zaniżony/ zjazd
▤	Dno rowu
▨	Skarpy
▬	Krawężnik
▥	Wpust uliczny kan deszczowej
●	Studnia kanalizacji deszczowej
▭	Przepust
▭	Rury kan. deszczowej

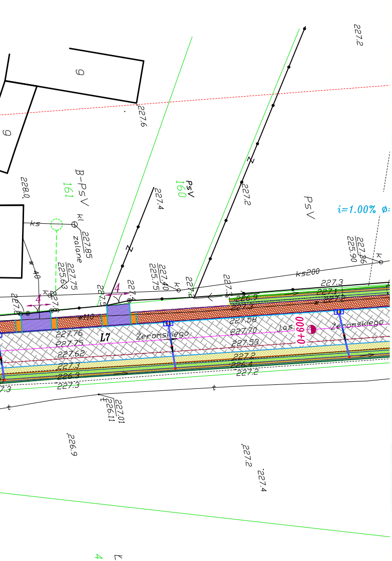
227.2
227.6
228.0
227.4
227.2
161
B-PsV
160
PsV
PsV
i=1.00%
ks
kl
zalane
227.85
227.75
225.63
227.40
225.75
227.86
225.90
ks200
227.3
226.9
227.58
227.70
227.53
227.76
227.75
227.62
227.3
226.3
227.3
227.2
226.4
227.2
227.01
226.11
226.9
227.2
227.4
L7
Żeromskiego
Żeromskiego
0+600
4
4

Mapa do celów projektowych

arkusz 1z4

skala 1:500

godło mapy w skali 1:1000: 7.143.11.01.4, .11.02.3, .11.02.1, .11.01.2, .11.22.3, .11.22.1, .11.17.3, .11.17.1

1. Osnowa pozioma: układ 2000/7
2. Osnowa pionowa: układ Kronsztad 86'

woj. świętokrzyskie
powiat: włoszczowski
gmina: Włoszczowa – id:261306_5
obręb: Kurzelów – id:0013
działki nr: 735, 322, 3042
oznaczenie kancelaryjne: GKN.II.6640.1378.2014

Wykonawca:
BIURO USŁUG GEODEZYJNYCH
„GEOMAPA"
Leszek Madetko
28-300 Jędrzejów, ul. Dygasińskiego 107b
tel. 604 157 569

Geodeta Uprawniony
Leszek Madetko
Nr upr. 11742

inż. Włodzimierz Milej
GEODETA UPRAWNIONY
upr. nr 2105

Włoszczowa 23.12.2014

Poświadcza się, że niniejszy dokument został opracowany w wyniku prac geodezyjnych i kartograficznych, których rezultaty zawiera operat techniczny wpisany do ewidencji materiałów państwowego zasobu geodezyjnego i kartograficznego	
Organ prowadzący państwowy zasób geodezyjny i kartograficzny	STAROSTA WŁOSZCZOWSKI
Identyfikator ewidencyjny materiału zasobu-operatu technicznego	P.2613.2014.1108
Data wpisana operatu technicznego do ewidencji materiałów zasobu	30-12-2014
Imię, nazwisko i podpis osoby reprezentującej organ	Z up. STAROSTY mgr Danuta Kwiecień Z-ca Kierownika Wydziału Geodezji, Kartografii Katastru i Gospodarki Nieruchomościami

Biuro projektowe:	INWESTOR:
"Projektowanie i Nadzór Budownictwa Drogowego – mgr inż. Zbigniew Ciepliński" 25-421 KIELCE ul. G. Morcinka 25c tel. (41) 315-48-05	Powiat włoszczowski ul. Wiśniowa 10 29-100 Włoszczowa

OBIEKT:
Przebudowa drogi powiatowej nr 0245T odcinek Kurzelów – Komparzów

RYSUNEK:
PROJEKT ZAGOSPODAROWANIA TERENU

RYS. NR 2-1

STANOWISKO	IMIĘ I NAZWISKO	NR UPRAW.	DATA	PODPIS
Projektant	K. Borkiewicz	KL- 318/94	III–2015	
Opracowujący	mgr inż. Z. Ciepliński	45/85	III–2015	
	mgr inż. A. Rybak	SWK/0025/PWOK/13	III–2015	
Sprawdził	inż. A. Harmala	KL- 68/94	III–2015	

BRANŻA	STADIUM	Data opracow.	NR UMOWY :	SKALA	EGZ.
	Proj. Bud.	2015			

SZKIC ORIENTACYJNY

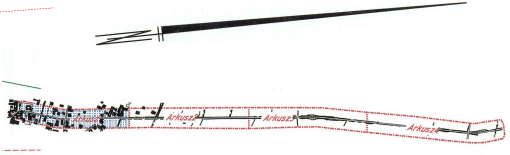
Arkusz1
Arkusz2
Arkusz3
Arkusz4