

**UCHWAŁA NR XXXII/185/17
RADY POWIATU WŁOSZCZOWSKIEGO**

z dnia 14 września 2017 r.

w sprawie ustalenia przebiegu istniejących dróg i ulic powiatowych na terenie Powiatu Włoszczowskiego

Na podstawie art. 12 pkt. 11 i art. 44 ustawy z dnia 5 czerwca 1998r. o samorządzie powiatowym (tekst jednolity – Dz. U. z 2016 r. poz. 814 z późn. zm.), art. 6a ust. 3 ustawy z dnia 21 marca 1985 r. o drogach publicznych (tekst jednolity - Dz. U. z 2016 r. poz. 1440 z późn. zm.) po zasięgnięciu opinii burmistrza i wójtów gmin, na obszarze których przebiega droga, Rada Powiatu uchwala, co następuje:

§ 1. Ustala się przebieg istniejących dróg i ulic powiatowych na terenie Powiatu Włoszczowskiego zgodnie z załącznikiem nr 1 przedstawiającym szczegółowy przebieg dróg i ulic oraz załącznikami graficznymi nr 2 i nr 3 do niniejszej uchwały.

§ 2. Wykonanie uchwały powierza się Zarządowi Powiatu.

§ 3. Traci moc uchwała nr IX/66/03 Rady Powiatu Włoszczowskiego z dnia 11 września 2003 r. w sprawie ustalenia przebiegu dróg powiatowych (Dz. Urz. Woj. Św. z 2003 r. Nr 237 poz. 2229).

§ 4. W uchwale nr IX/67/03 Rady Powiatu Włoszczowskiego z dnia 11 września 2003 r. w sprawie zaliczenia do kategorii dróg powiatowych Ulicy Sobieskiego we Włoszczowie i określenia przebiegu tej drogi (Dz. Urz. Woj. Św. z 2003 r. Nr 237 poz. 2230) w §1 uchyla się pkt. 2.

§ 5. Uchwała podlega ogłoszeniu w Dzienniku Urzędowym Województwa Świętokrzyskiego i wchodzi w życie po upływie 14 dni od dnia ogłoszenia.

Przewodniczący Rady
Powiatu

Jacek Włodarczyk

Załącznik do Uchwały Nr XXXII/185/17

Rady Powiatu Włoszczowskiego

z dnia 14 września 2017 r.

Przebieg dróg i ulic powiatowych na terenie Powiatu Włoszczowskiego

Lp.	Nr drogi	Nazwa i przebieg drogi
1.	0214 T	<u>Nazwa drogi:</u> Rogienice - Ogarka - Przygradów - Lipno - Zakrzów - Węgleszyn - Rembiechowa - Kanice - Mniszek <u>Przebieg drogi:</u> od skrzyżowania z dr. powiat. nr 0227T w m. Rogienice - Ogarka - Przygradów - do gr. administr. powiatu - (kontynuacja drogi nr 0214T- Lipno)
2.	0220 T	<u>Nazwa drogi:</u> Włoszczowa - Czerwonka - Ludynia - Kozłów - Ludwinów - Małogoszcz <u>Przebieg drogi:</u> Włoszczowa - od torów PKP (linii nr 61 Kielce – Fosowskie) - Czerwonka - Ludynia - do gr. administr. powiatu - (kontynuacja drogi nr 0220T - Kozłów)
3.	0221 T	<u>Nazwa drogi:</u> Nieznanowice - Rząbiec - Wymysłów - Ludynia <u>Przebieg drogi:</u> od dr. woj. nr 742 - Rząbiec - Wymysłów - do drogi powiat. nr 0220T w m. Ludynia
4.	0222 T	<u>Nazwa drogi:</u> Rząbiec - Henryków - Kozłów <u>Przebieg drogi:</u> od skrzyżowania z dr. powiat. nr 0221T w m. Rząbiec - do gr. administr. powiatu (kontynuacja drogi nr 0222T - Henryków)
5.	0223 T	<u>Nazwa drogi:</u> Konieczno - Modrzewie - Przygradów <u>Przebieg drogi:</u> od dr. powiat. nr 0227T w m. Konieczno - Modrzewie - do dr. woj. nr 742 - Przygradów
6.	0225 T	<u>Nazwa drogi:</u> Boczkowice - Sachalin - Rzeszówek <u>Przebieg drogi:</u> od dr. powiat. nr 0227T w m. Boczkowice - Sachalin – do gr. administr. powiatu - (kontynuacja drogi nr 0225T - Rzeszówek)
7.	0226 T	<u>Nazwa drogi:</u> Dąbie - Podłazie - Kossów <u>Przebieg drogi:</u> od dr. powiat. nr 0227T w m. Dąbie - Podłazie - do dr. powiat. nr 0237T w m. Kossów
8.	0227 T	<u>Nazwa drogi:</u> Włoszczowa - Konieczno - Rogienice - Boczkowice - Dąbie - gr. adminstr. powiatu - Oksa <u>Przebieg drogi:</u> od skrzyżowania z dr. woj. nr 786, ul. Partyzantów - ul. Wiśniowa (do gr. adminstr. miasta Włoszczowa) - Wola Wiśniowa - Konieczno - Rogienice - Boczkowice - Dąbie – do gr. administr. powiatu - (kontynuacja drogi nr 0227T - dr. woj. nr 742 w m. Oksa)
9.	0228 T	<u>Nazwa drogi:</u> Rogienice - Bebelno - Krasów - Radków <u>Przebieg drogi:</u> od dr. powiat. nr 0227T w m. Rogienice – Bebelno (wspólny przebieg z dr. powiat. nr 0228T) - Krasów - do drogi powiat. nr 0237T w m. Radków
10.	0229 T	<u>Nazwa drogi:</u> dr. woj. nr 742 - Wola Wiśniowa - Ludwinów - Bebelno - Krzepin - Wałkonowy Górne - Wałkonowy Dolne - Ropocice - dr. woj. nr 786 <u>Przebieg drogi:</u> od dr. woj. nr 742 - Wola Wiśniowa - Ludwinów – Bebelno (wspólny przebieg z dr. powiat. nr 0228T) - Krzepin - Wałkonowy

		Górne - Wałkonowy Dolne - Ropocice - do dr. woj. nr 786
11.	0230 T	<u>Nazwa drogi:</u> (Kuźnica Grodziska) - gr. woj. świętokrzyskiego - Żeliszawice <u>Przebieg drogi:</u> dr. powiat. nr 1092S (Kuźnica Grodziska) - od gr. woj. świętokrzyskiego - Żeliszawice - do dr. powiat. nr 0231T
12.	0231 T	<u>Nazwa drogi:</u> Secemin - Marchocice - Żeliszawiczki - Miny <u>Przebieg drogi:</u> od dr. woj. nr 786 w m. Secemin – Marchocice - Żeliszawiczki - Miny - do dr. woj. nr 786
13.	0232 T	<u>Nazwa drogi:</u> Kuczków - Wolica - gr. woj. świętokrzyskiego - (Brzostek) <u>Przebieg drogi:</u> od dr. powiat. nr 0234T w m. Kuczków - Wolica – do gr. woj. świętokrzyskiego - (dr. powiat. nr 1106S - Brzostek)
14.	0233 T	<u>Nazwa drogi:</u> Secemin - Bichniów - Czaryż - Bałków - Dzierzgów <u>Przebieg drogi:</u> od dr. woj. nr 786 w m. Secemin - Bichniów - Czaryż – Bałków - Dzierzgów - do dr. powiat. nr 0237T
15.	0234 T	<u>Nazwa drogi:</u> Bichniów - Psary - Kuczków - gr. woj. świętokrzyskiego - (Koniecpol) <u>Przebieg drogi:</u> od dr. powiat. nr 0233T w m. Bichniów - Krzepice - Psary - Kluczyce - Wola Kuczkowska - Kuczków - do gr. woj. świętokrzyskiego - (dr. powiat. nr 1107S - Koniecpol)
16.	0235 T	<u>Nazwa drogi:</u> Wałkonowy Górne - Bałków - dr. powiat. nr 0233T <u>Przebieg drogi:</u> od dr. powiat. nr 0229T w m. Wałkonowy Górne - do dr. powiat. nr 0233T w m. Bałków
17.	0236 T	<u>Nazwa drogi:</u> Damiany - Chlewska Wola - Mękarzów - Dąbrówka - gr. woj. świętokrzyskiego - (Rędziny) <u>Przebieg drogi:</u> od dr. kraj. nr 78 w m. Damiany - Chlewska Wola - Stawki - Mękarzów - Dąbrówka – do gr. woj. świętokrzyskiego - (dr. powiat. nr 1785S - Rędziny)
18.	0237 T	<u>Nazwa drogi:</u> Moskorzew - Perzyny - Dzierzgów – Radków - Kossów - Kwilina - Chlewice <u>Przebieg drogi:</u> od dr. kraj. nr 78 w m. Moskorzew - Perzyny - Dzierzgów - Radków - Kossów - Kwilina - do dr. kraj. nr 78 w m. Chlewice
19.	0238 T	<u>Nazwa drogi:</u> Kossów - Chycza - (dr. woj. nr 742) <u>Przebieg drogi:</u> od dr. powiat. nr 0237T w m. Kossów - Chycza - do dr. woj. nr 742
20.	0239 T	<u>Nazwa drogi:</u> dr. woj. nr 795 - gr. woj. świętokrzyskiego - Tarnawa Góra - Dalekie - Moskorzew <u>Przebieg drogi:</u> od dr. woj. nr 795 - Tarnawa Góra - Dalekie - do dr. kraj. nr 78 w m. Moskorzew
21.	0240 T	<u>Nazwa drogi:</u> Moskorzew - Chebdzie - gr. powiatu włoszczowskiego <u>Przebieg drogi:</u> od dr. kraj. nr 78 w m. Moskorzew - Chebdzie - do gr. administr. powiatu włoszczowskiego
22.	0241 T	<u>Nazwa drogi:</u> Chlewice - Jadwigów - Sieńsko - Trzciniac <u>Przebieg drogi:</u> od dr. kraj. nr 78 w m. Chlewice, ul. Źródłowa - Jadwigów - do gr. administr. powiatu - (dr. powiat. nr 0202T- Sieńsko)
23.	0242 T	<u>Nazwa drogi:</u> Czaryż - Wola Czaryska - Ojsławice - gr. woj. świętokrzyskiego (Rędziny) <u>Przebieg drogi:</u> od dr. powiat. nr 0233T w m. Czaryż – Wola Czaryska – Ojsławice - do gr. woj. świętokrzyskiego - (dr. powiat. nr 1785S- Rędziny)
24.	0243 T	<u>Nazwa drogi:</u> Dzierzgów - Bieganów - Wola Czaryska <u>Przebieg drogi:</u> od dr. powiat. nr 0237T w m. Dzierzgów - Bieganów - do dr. powiat. nr 0242T w m. Wola Czaryska
25.	0244 T	<u>Nazwa drogi:</u> gr. gm. Włoszczowa - Czarńca - Kąty - Wyrąb <u>Przebieg drogi:</u> od dr. powiat. nr 0231T - Czarńca, ul. Wymysłowska - ul. Słoneczna - ul. Stefana Czarnieckiego - ul. Szkolna - ul. Tęczowa - Kąty - do dr. powiat. nr 0229T

26.	0245 T	<u>Nazwa drogi:</u> Kluczewsko - Komparzów - Kurzelów <u>Przebieg drogi:</u> od dr. woj. nr 742 w m. Kluczewsko, ul. Leśna - Komparzów - Kurzelów, ul. Żeromskiego - do dr. woj. nr 785 w m. Kurzelów
27.	0246 T	<u>Nazwa drogi:</u> Kurzelów - Jeżowice - Łachów <u>Przebieg drogi:</u> od dr. woj. nr 785 w m. Kurzelów, ul. Wolności - ul. Jana Brożka - ul. Wojska Polskiego - Jeżowice - do dr. powiat. nr 0247T w m. Łachów
28.	0247 T	<u>Nazwa drogi:</u> (Rudniki) - gr. adminstr. gm. Włoszczowa - Łachów - Włoszczowa <u>Przebieg drogi:</u> (Rudniki) – od gr. gm. Włoszczowa - Łachów – Włoszczowa, ul. Koniecpolska (od gr. adminstr. miasta Włoszczowa) do skrzyżowania ulic Ogrodowej i 1 – go Maja (dr. powiat. nr 1037T)
29.	0248 T	<u>Nazwa drogi:</u> Gościencin - Silpia Mała - gr. woj. świętokrzyskiego - (Kuznica Grodziska) <u>Przebieg drogi:</u> od dr. woj. nr 785- Gościencin - Silpia Mała - do gr. woj. świętokrzyskiego - (dr. powiat. nr 1089S - Kuznica Grodziska)
30.	0249 T	<u>Nazwa drogi:</u> Międzylesie - Motyczno - Białaszek <u>Przebieg drogi:</u> od dr. woj. nr 742 w m. Międzylesie - Motyczno - do dr. powiat. nr 0401T
31.	0250 T	<u>Nazwa drogi:</u> Dobromierz - gr. woj. świętokrzyskiego - (Góry Mokre) <u>Przebieg drogi:</u> od dr. woj. nr 742 w m. Dobromierz - Jeżowiec - Boża Wola - do gr. woj. świętokrzyskiego - (Góry Mokre)
32.	0251 T	<u>Nazwa drogi:</u> Kluczewsko - Rudka - gr. gminy Krasocin <u>Przebieg drogi:</u> od dr. woj. nr 742 w m. Kluczewsko, ul. 1 - go Maja – Rudka - do gr. gm. Krasocin - dr. powiat. nr 0256 T
33.	0252 T	<u>Nazwa drogi:</u> Bobrowniki - Pilczyca - Komorniki - Rudka <u>Przebieg drogi:</u> od dr. powiat. nr 0255T- Bobrowniki - Ciemiętniki - Pilczyca - Jakubowice - Januszewice - Komorniki - do dr. powiat. nr 0251T w m. Rudka
34.	0253 T	<u>Nazwa drogi:</u> Łapczyna Wola - Stanowiska <u>Przebieg drogi:</u> od dr. powiat. nr 0254T w m. Łapczyna Wola - do dr. woj. nr 742 w m. Stanowiska
35.	0254 T	<u>Nazwa drogi:</u> Kolonia Mrowina - Łapczyna Wola - Młynek <u>Przebieg drogi:</u> od dr. powiat. nr 0255T - Kolonia Mrowina - Łapczyna Wola - do dr. woj. nr 742 - Młynek
36.	0255 T	<u>Nazwa drogi:</u> (Krzątów) - gr. woj. świętokrzyskiego - Mrowina - Dobromierz <u>Przebieg drogi:</u> (dr. powiat. nr 3934E - Krzątów) - od gr. woj. świętokrzyskiego - Mrowina - do dr. woj. 742 w m. Dobromierz
37.	0256 T	<u>Nazwa drogi:</u> gr. gminy Krasocin - Kozia Wieś <u>Przebieg drogi:</u> od dr. powiat. nr 0251T - gr. gmin Krasocin i Kluczewsko - do dr. powiat. nr 0401T w m. Kozia Wieś
38.	0257 T	<u>Nazwa drogi:</u> (Żeleźnica) - Oleszno <u>Przebieg drogi:</u> (dr. powiat. nr 3914E) - od gr. woj. świętokrzyskiego - Żeleźnica - do dr. powiat. nr 0401T w m. Oleszno
39.	0258 T	<u>Nazwa drogi:</u> Oleszno - Wola Świdzińska - Świdno - Krasocin <u>Przebieg drogi:</u> od dr. pow. nr 0401T w m. Oleszno, ul. Kielecka - Wola Świdzińska - Świdno - do dr. woj. nr 786 w m. Krasocin
40.	0259 T	<u>Nazwa drogi:</u> Chotów - Krasocin <u>Przebieg drogi:</u> od skrzyżowania z dr. powiat. nr 0401T- Chotów - Krasocin, ul. Chotowska - ul. Zarzecze - ul. Floriańska - do dr. woj. nr 786
41.	0260 T	<u>Nazwa drogi:</u> Krasocin - Ostrów - Czerwonka <u>Przebieg drogi:</u> od dr. powiat. nr 0262T w m. Krasocin, ul. Wyzwolenia - ul. Emila Godlewskiego - Nowy Dwór - Ostrów (wspólny przebieg z dr. powiat. nr 0261T) - Czerwonka - do skrzyżowania z dr. powiat. nr 0220T

42.	0261 T	<u>Nazwa drogi:</u> Belina - Ostrów - Niwiska Krasocińskie <u>Przebieg drogi:</u> od dr. woj. nr 786 - Belina - Ostrów - (wspólny przebieg z dr powiat nr 0260T na odcinku od skrzyżowania w kierunku na Czerwonkę do skrzyżowania w kierunku m. Nowy Dwór) - do dr. powiat. nr 0262T w m. Niwiska Krasocińskie
43.	0262 T	<u>Nazwa drogi:</u> Krasocin - Niwiska Krasocińskie - Czostków -Ludynia <u>Przebieg drogi:</u> od dr. woj. nr 786 w m. Krasocin ul. Ks. Urbańskiego - ul. Wyzwolenia - Niwiska Krasocińskie - Czostków - do dr. powiat. nr 0220T w m. Ludynia
44.	0263 T	<u>Nazwa drogi:</u> Lipie - Gruszczyn - Cieśle - Leśnica - Małogoszcz <u>Przebieg drogi:</u> od dr. woj. nr 786 w m. Lipie - Gruszczyn - (wspólny przebieg z dr. powiat. nr 0264T) - Cieśle - do gr. administr. powiatu (kontynuacja drogi nr 0263T - Leśnica)
45.	0264 T	<u>Nazwa drogi:</u> Niwiska Krasocińskie - Gruszczyn - Występy - Skorków -Leśnica <u>Przebieg drogi:</u> od dr. powiat. nr 0262T w m. Niwiska Krasocińskie - Gruszczyn - (wspólny przebieg z dr. pow. nr 0263T od skrzyżowania w kierunku m. Cieśle do skrzyżowania w kierunku m. Lipie) - Występy – Bukowa, ul. Kielecka - Skorków - do gr. administr. powiatu - (kontynuacja drogi nr 0264T- Leśnica)
46.	0265 T	<u>Nazwa drogi:</u> Mieczyn - Występy <u>Przebieg drogi:</u> od dr. woj. nr 786 w m. Mieczyn - do dr. powiat. nr 0264T w m. Występy
47.	0266 T	<u>Nazwa drogi:</u> Rogalów - Karolinów - Mieczyn <u>Przebieg drogi:</u> od dr. powiat. nr 0258T - Rogalów - Brygidów - Lipia Góra - Karolinów - do dr. woj. nr 786 w m. Mieczyn
48.	0267 T	<u>Nazwa drogi:</u> Brygidów - Stojewsko <u>Przebieg drogi:</u> od dr. powiat. nr 0266T w m. Brygidów - Podlesko - Stojewsko - do dr. woj. nr 786
49.	0268 T	<u>Nazwa drogi:</u> Biadaszek - Sułków <u>Przebieg drogi:</u> od początku terenu zabudowanego w m. Sułków (działka ewid. nr 193) do skrzyżowania z dr. woj. nr 786
50.	0401 T	<u>Nazwa drogi:</u> Stąporków - Czarniecka Góra - Błotnica - Modrzewina - Przyłogi - Królewiec - Smyków - Kozów - Mościska Małe - Radoszyce - Grodzisko - Jakimowice - Pijanów - Słupia - Wólka - Budziszlaw - Oleszno - Chałupki - Włoszczowa <u>Przebieg drogi:</u> (kontynuacja drogi nr 0401T - Budziszlaw) - od gr. administr. powiatu - Oleszno - Kozia Wieś - Włoszczowa, ul. Przedborska (od drogi dojazdowej na wysypisko „Kępny Ług”) - do skrzyżowania z ul. Sienkiewicza - dr. woj. nr 785
51.	0402 T	<u>Nazwa drogi:</u> Wólka - Lasocin - Ewelinów - Fryszlerka - Wojciechów - Jakubów <u>Przebieg drogi:</u> (kontynuacja drogi nr 0402T - Fryszlerka) - od gr. administr. powiatu - Wojciechów - dr. woj. nr 786 w m. Jakubów
52.	0484 T	<u>Nazwa drogi:</u> Mieczyn - Gnieździska - Wierna Rzeka - Zajączków - Skalka - Rykoszyn - Piekosów <u>Przebieg drogi:</u> od dr. powiat. nr 0265T - Huta Stara - do gr. administr. powiatu (kontynuacja drogi nr 0484T - Gnieździska)

Ulice na terenie miasta Włoszczowa

1.	Nr drogi: 1037T	<u>Nazwa drogi:</u> miasto Włoszczowa - ulica 1-go Maja <u>Przebieg drogi:</u> od skrzyżowania z ul. Partyzantów (dr. woj. nr 786) do skrzyżowania ulic Koniecpolskiej i Ogrodowej (dr. powiat. nr 0247T)
2.		<u>Nazwa drogi:</u> miasto Włoszczowa - ulica Głowackiego <u>Przebieg drogi:</u> od skrzyżowania z ul. Sienkiewicza (dr. woj. nr 785) do skrzyżowania z ulicą Koniecpolską (dr. powiat. nr 0247T)
3.		<u>Nazwa drogi:</u> miasto Włoszczowa - ulica Kilińskiego

	<u>Przebieg drogi:</u> od skrzyżowania z ul. 1-go Maja do ul. Świeżej (działka ewid. nr 5159/1)
4.	<u>Nazwa drogi:</u> miasto Włoszczowa - ulica Kusocińskiego <u>Przebieg drogi:</u> od skrzyżowania z ulicą Partyzantów (dr. woj. nr 786) do skrzyżowania z ulicą Wiśniową (dr. powiat. nr 0227T)
5.	<u>Nazwa drogi:</u> miasto Włoszczowa - ulica Mleczarska <u>Przebieg drogi:</u> od skrzyżowania z ulicą Przedborską (dr. powiat. nr 0401T) do skrzyżowania z ul. Sienkiewicza (dr. woj. nr 785)
6.	<u>Nazwa drogi:</u> miasto Włoszczowa - ulica Ogrodowa <u>Przebieg drogi:</u> od skrzyżowania ulic Koniecpolskiej (dr. powiat. nr 0247T) i 1-go Maja (dr. powiat. nr 1037T) - do gr. administr. miasta Włoszczowa
7.	<u>Nazwa drogi:</u> miasto Włoszczowa - ulica Sobieskiego <u>Przebieg drogi:</u> od skrzyżowania z ul. Kościuszki (dr. woj. nr 786) do skrzyżowania z ulicą Śląską
8.	<u>Nazwa drogi:</u> miasto Włoszczowa - ulica Wschodnia <u>Przebieg drogi:</u> od skrzyżowania z ul. Partyzantów (dr. woj. nr 786) do skrzyżowania z ul. Jędrzejowską (dr. woj. nr 742)

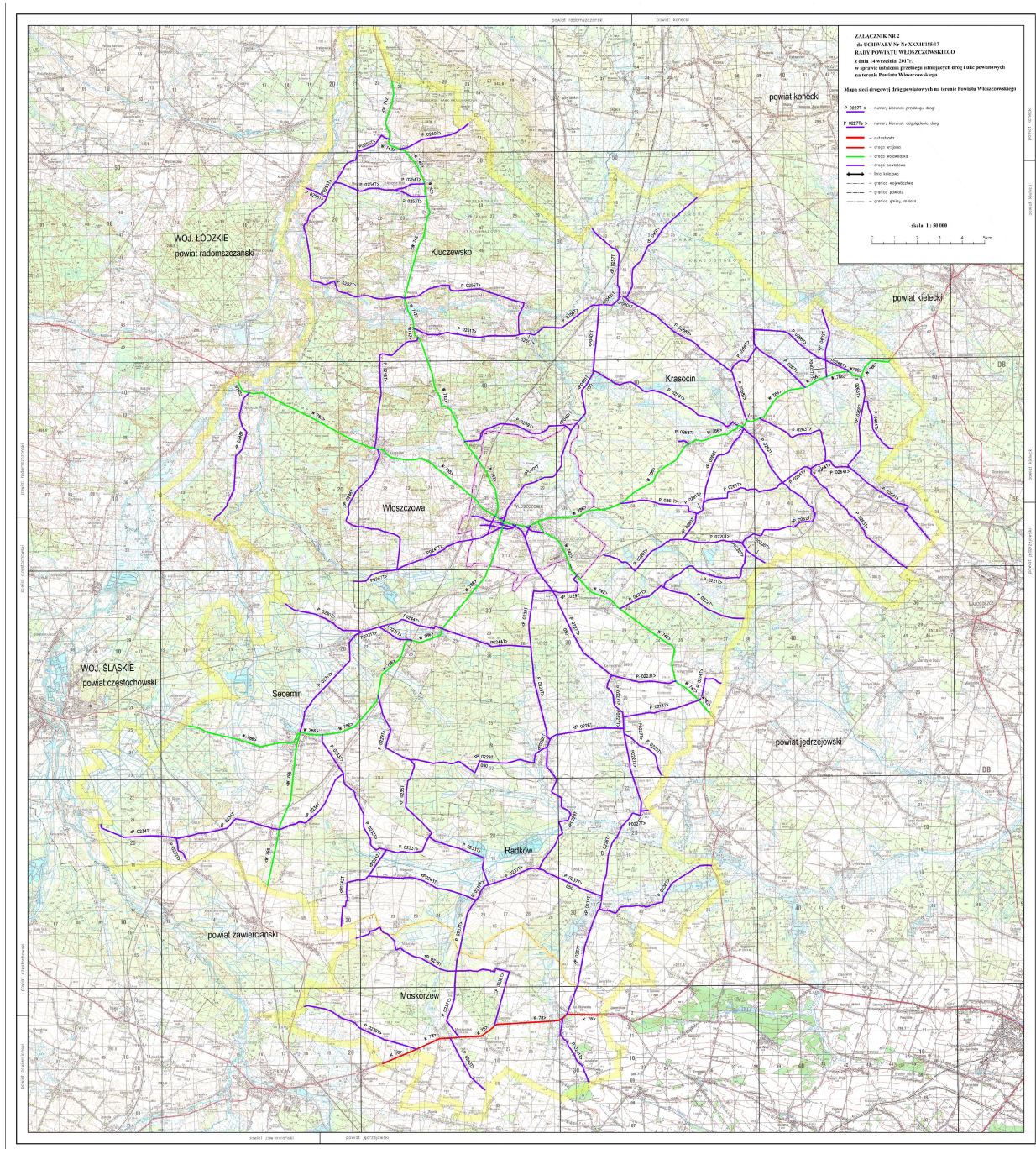

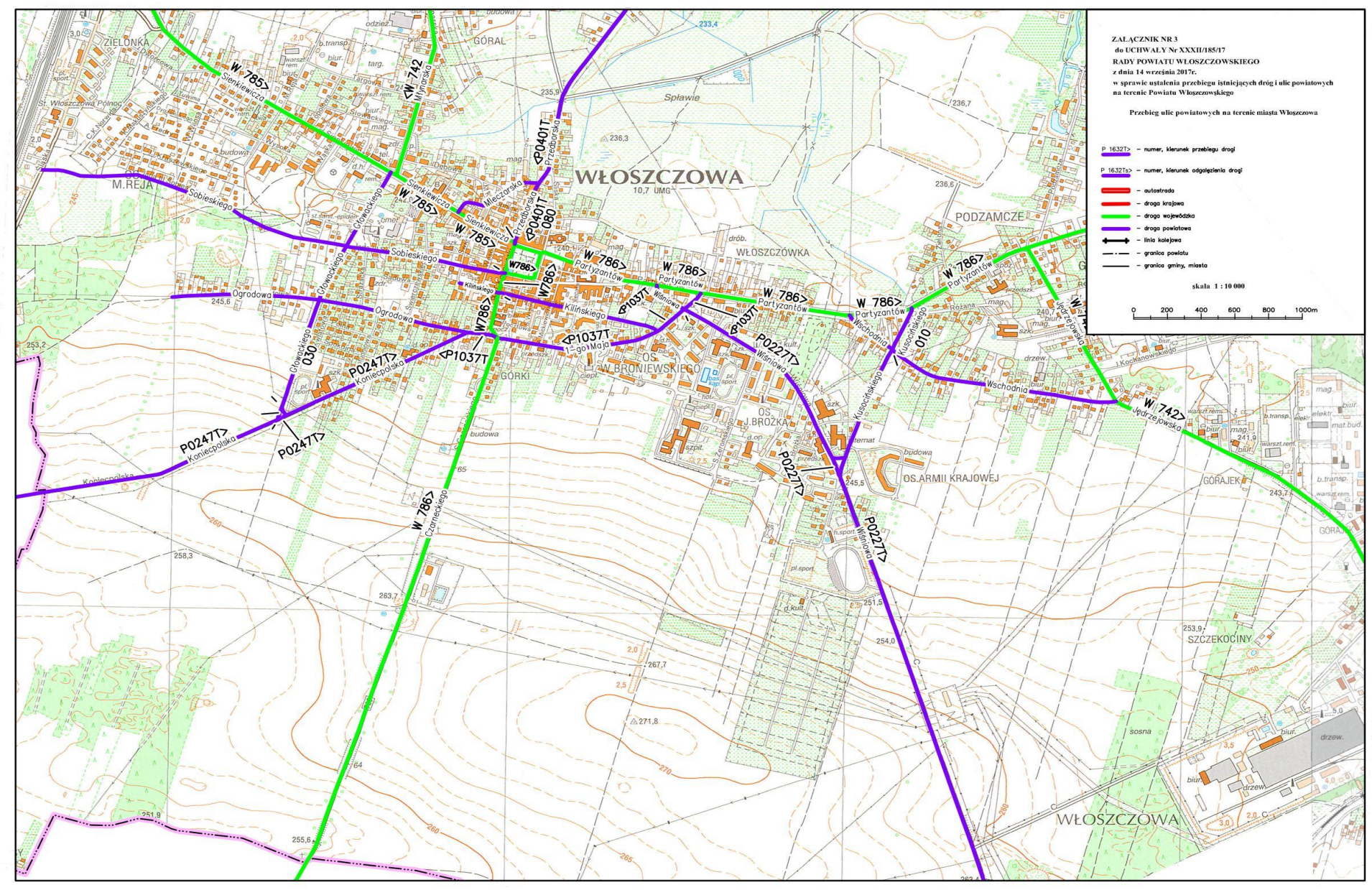

ZALĄCZNIK NR 3
do UCHWAŁY Nr XXXII/185/17
RADY POWIATU WŁOSZCZOWSKIEGO
z dnia 14 września 2017r.
w sprawie ustalenia przebiegu istniejących dróg i ulic powiatowych
na terenie Powiatu Włoszczowskiego

Przebieg ulic powiatowych na terenie miasta Włoszczowa

- P 1632T> - numer, kierunek przebiegu drogi
- P 1632Ts> - numer, kierunek odgaślenia drogi
- autostrada
- droga krajowa
- droga wojewódzka
- droga powiatowa
- linia kolejowa
- granica powiatu
- granica gminy, miasta

skala 1 : 10 000



Uzasadnienie

Ustawa z dnia 21 marca 1985 r. o drogach publicznych (t. j. Dz. U. z 2016 r. poz. 1440 z późn. zm.) nakłada na zarządcę drogi obowiązek ustalenia przebiegu administrowanych przez siebie dróg. Ustalenie przebiegu drogi umożliwia jednoznaczne zlokalizowanie jej w terenie ze zwróceniem uwagi na początek drogi, miejscowości przez które przebiega i określenie punktu jej zakończenia.

Zarząd Województwa Świętokrzyskiego podjął uchwałę Nr 106/03 z dnia 8 maja 2003 r. w sprawie nadania numerów drogom powiatowym oraz drogom gminnym na terenie województwa świętokrzyskiego. Od tego czasu nastąpiło wiele zmian mających bezpośredni wpływ na dezaktualizację danych zawartych w załączniku do w/w. uchwały.

Ustalając istniejący i rzeczywisty przebieg dróg i ulic powiatowych na terenie Powiatu Włoszczowskiego uwzględniono wskazanie punktów początku i końca drogi, jak również dokonano korekty w nazwie dróg oraz w opisach ich przebiegu poprzez wykreślenie z nazw przysiółków miejscowości, usunięto także błędy w nazewnictwie miejscowości, stylistyczne i literowe.

Zgodnie z zapisami art. 6a pkt. 3 ustawy z dnia 21 marca 1985r. o drogach publicznych (t. j. Dz. U. z 2016 r. poz. 1440 z późn. zm.) przed ustaleniem przebiegu dróg powiatowych zasięgnięto opinii Burmistrza i Wójtów Gmin na terenie tutejszego powiatu. Burmistrz Gminy Włoszczowa oraz Wójtowie Gmin Krasocin, Kluczewsko, Secemin, Moskorzew i Radków wyrazili pozytywne opinie w przedmiotowej sprawie.

W związku z powyższym podjęcie niniejszej uchwały w sprawie przebiegu istniejących dróg i ulic powiatowych na terenie Powiatu Włoszczowskiego jest zasadne.