WIDOK SPODU PŁYTY

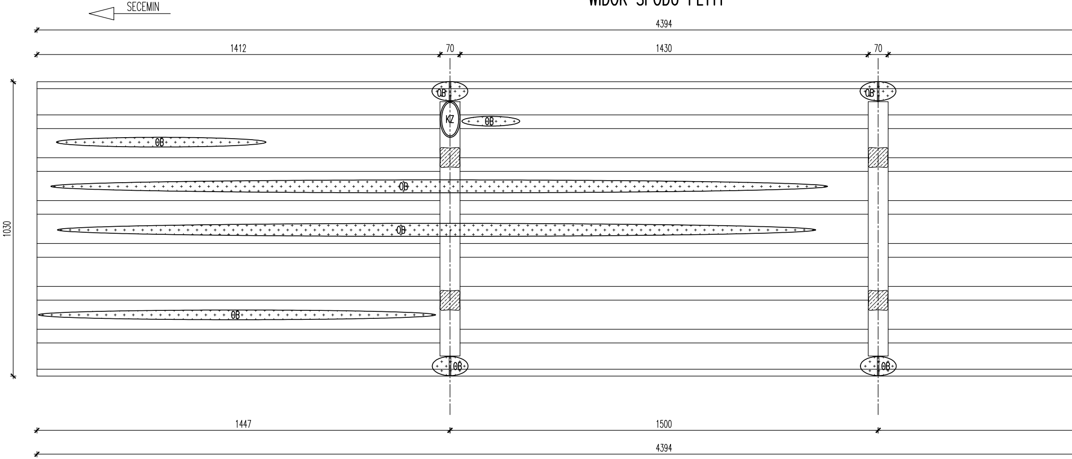
SECEMIN
4394
1412
70
1430
70
OB
OB
KZ
OB
OB
OB
OB
OB
OB
OB
OB
1030
1447
1500
4394

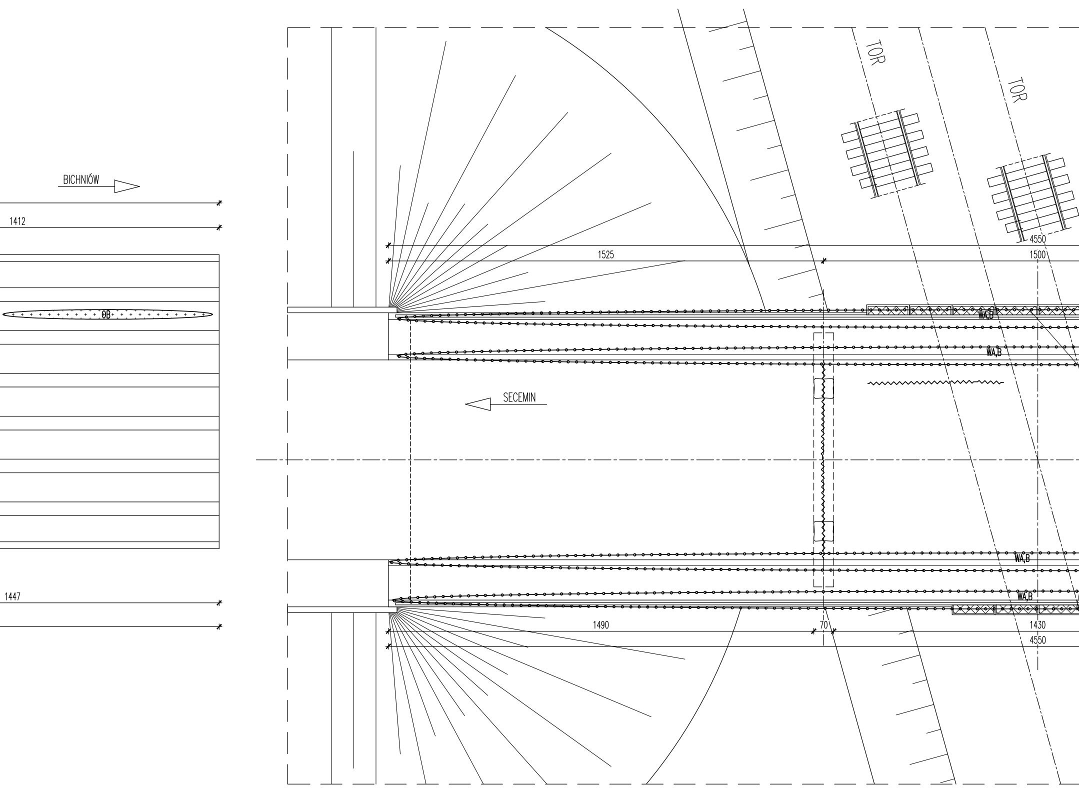

BICHNIÓW
1412
OB
1447
SECEMIN
TOR
TOR
4550
1525
1500
WA,B
WA,B
WA,B
WA,B
1490
70
1430
4550

WIDOK Z GÓRY

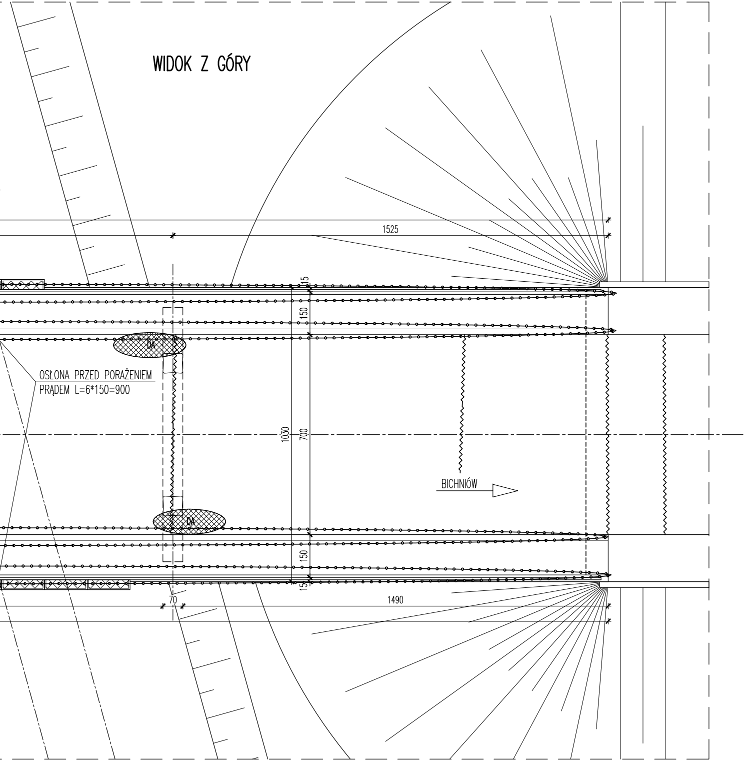
1525
15
150
DA
OSŁONA PRZED PORAŻENIEM
PRĄDEM L=6*150=900
1030
700
BICHNIÓW
DA
150
15
70
1490

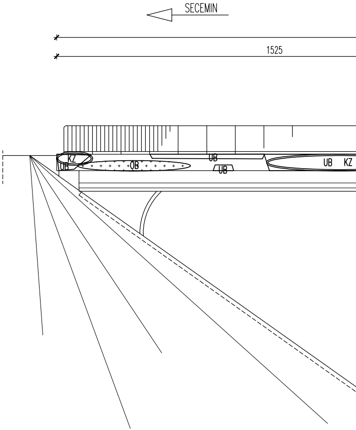
SECEMIN
1525
KZ
UB
OB
UB
UB
UB
KZ

WIDOK Z BOKU 2

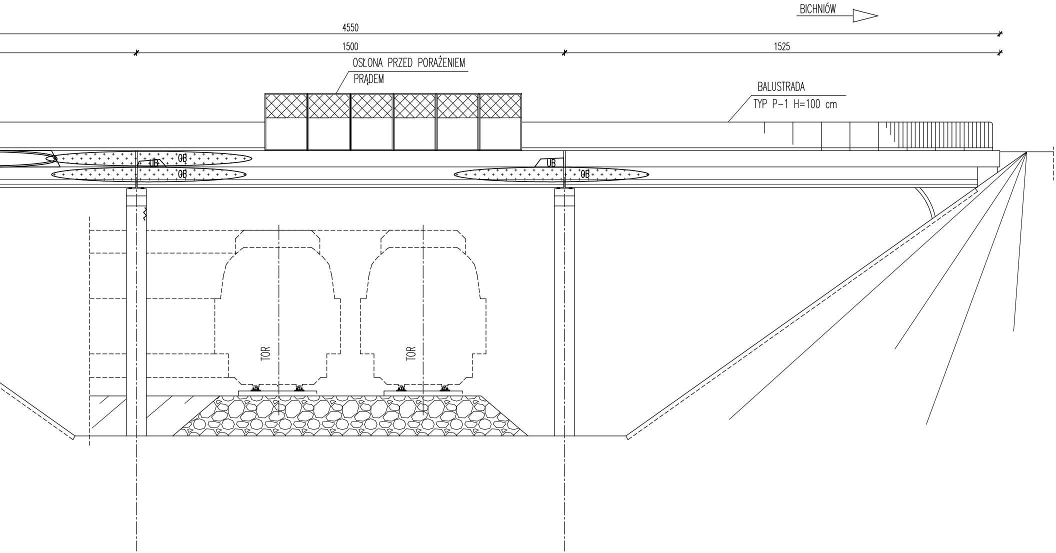
BICHNIÓW
4550
1500
1525
OSŁONA PRZED PORAŻENIEM
PRĄDEM
BALUSTRADA
TYP P-1 H=100 cm
OB
UB
OB
UB
OB
TOR
TOR

WIDOK Z BOKU 1

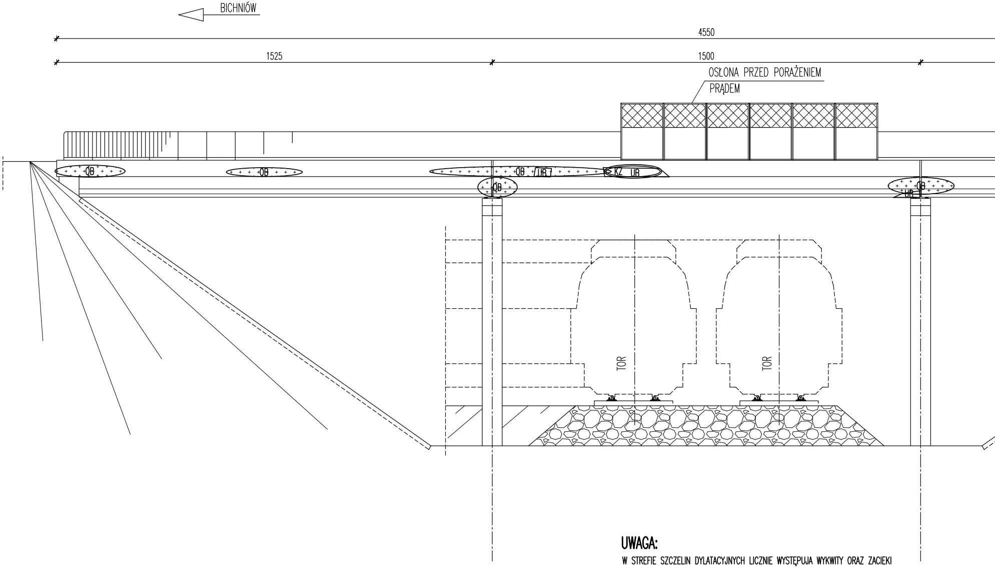
BICHNIÓW
4550
1525
1500
OSŁONA PRZED PORAŻENIEM
PRĄDEM
OB
OB
OB
UB
KZ
UB
OB
OB
UB
TOR
TOR

UWAGA:

W STREFIE SZCZELIN DYLATACYJNYCH LICZNIE WYSTĘPUJA WYKWITY ORAZ ZACIEKI
NA ŁOŻYSKACH STWIERDZONO ROZLEGŁĄ KOROZJĘ
NA BELKACH WYSTĘPUJĄ OSADY WRAZ Z LOKALNYMI UBYTKAMI BETONU ORAZ LICZNĄ KOROZJĄ ZBROJENIA
ZE WZGLĘDU NA BRAK SZCZELNYCH DYLATACJI, WODA OPADOWA PENETRUJE POPRZEZ SZCZELINY DYLATACYJNE

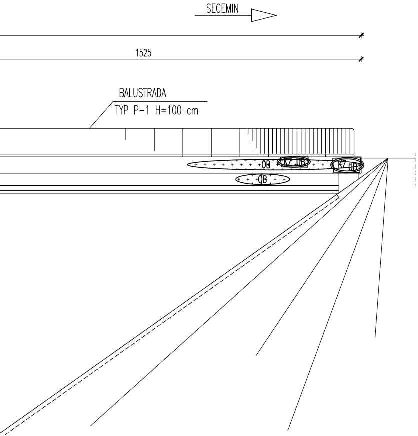
SECEMIN
1525
BALUSTRADA
TYP P-1 H=100 cm
OB
KZ UB
KZ UB
OB

I ZACIEKA NA OCZEPY FILARÓW

WIDOK PODPORY POŚREDNIEJ

OD STRONY MIEJSCOWOŚCI SECEMIN

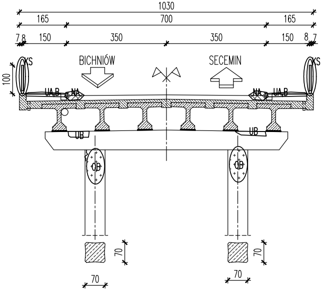
1030
165
700
165
7 8
150
350
350
150
8 7
KS
BICHNIÓW
SECEMIN
KS
100
UA,B
NA
NA
UA,B
UB
UB
OB
OB
70
70
70
70

WIDOK PODPORY PO

OD STRON

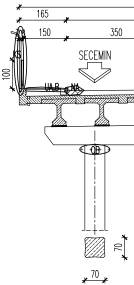
165
150
350
KS
SECEMIN
100
UA,B
NA
OB
70
70

WIDOK PODPORY SKRAJNEJ

OD STRONY MIEJSCOWOŚCI BICHNIÓW

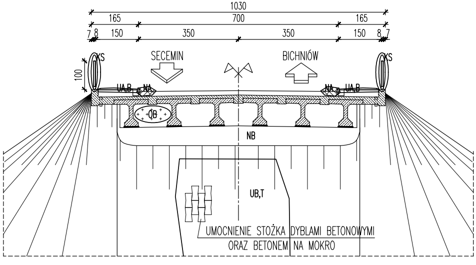
1030
165
700
165
7 8
150
350
350
150
8 7
KS
SECEMIN
BICHNIÓW
KS
100
UA,B
NA
NA
UA,B
OB
NB
UB,T
UMOCNIENIE STOŻKA DYBLAMI BETONOWYMI
ORAZ BETONEM NA MOKRO

DPORY POŚREDNIEJ

Y MIEJSCOWOŚCI SECEMIN

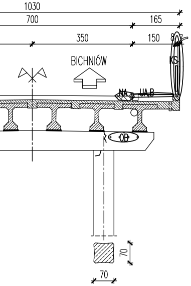
1030
700
165
350
150
8
BICHNIÓW
KS
NA
UA,B
OB
70
70

WIDOK PODPORY POŚREDNIEJ

OD STRONY MIEJSCOWOŚCI BICHNIÓW

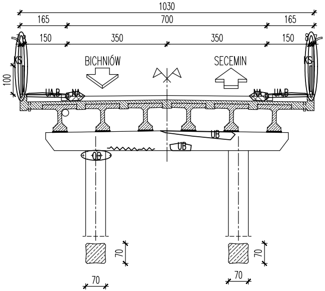
1030
165
700
165
8
150
350
350
150
8
7
BICHNIÓW
SECEMIN
KS
KS
100
UA,B
NA
NA
UA,B
UB
UB
OB
70
70
70
70

WIDOK PODPORY POŚREDNIEJ

OD STRONY MIEJSCOWOŚCI BICHNIÓW

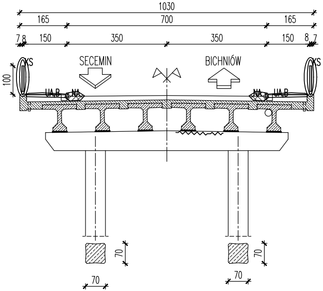
1030
165
700
165
7
8
150
350
350
150
8
7
SECEMIN
BICHNIÓW
KS
KS
100
UA,B
NA
NA
UA,B
70
70
70
70

LEGENDA:

PIERWSZY INDEKS (RODZAJ USZKODZENIA)

N – ZANIECZYSZCZENIE
W – WEGETACJA
C – PRZECIEKI WODY
O – OSADY LUB WYKWITY
A – ZNISZCZENIE ZABEZPIECZEŃ ANTYKOROZYJNYCH
K – KOROZJA
R – ZARYSOWANIA I PĘKNIĘCIA
L – USZKODZENIA ŁĄCZNIKÓW
D – DEFORMACJE
P – PRZEMIESZCZENIA, OSIADANIE
B –ZABLOKOWANIE, OGRANICZENIE RUCHU
U – UBYTKI, BRAKI LUB EROZJA MATERIAŁU

DRUGI INDEKS (USZKODZONY MATERIAŁ)

B – BETON
D – DREWNO
C – CEGŁA
K – KAMIEŃ
S – STAL KONSTRUKCYJNA
P – STAL SPRĘŻAJĄCA
Z – STAL ZBROJENIOWA
G – GUMA
A – ASFALT
T – GRUNT
M – TWORZYWO SZTUCZNE

WIDOK PODPORY SKRAJNEJ

OD STRONY MIEJSCOWOŚCI SECEMIN

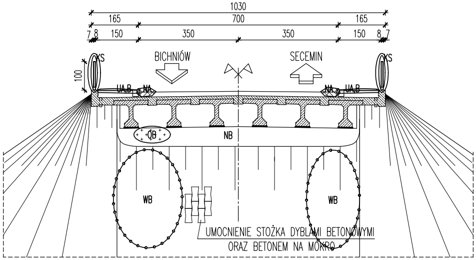
1030
165
700
165
7
8
150
350
350
150
8
7
BICHNIÓW
SECEMIN
KS
KS
100
UA,B
NA
NA
UA,B
OB
NB
WB
WB
UMOCNIENIE STOŻKA DYBLAMI BETONOWYMI
ORAZ BETONEM NA MOKRO

INWESTOR:
ZARZĄD DRÓG POWIATOWYCH
ul. JĘDRZEJOWSKA 81 29–100 WŁOSZCZOWA

WYKONAWCA:
PONTIS PROJEKT
"PONTIS PROJEKT" – Artur Wieczorek
26–600 Radom, ul. Żwirki i Wigury 6/26, tel: 698–446–320

BRANŻA:
MOSTOWA

Temat:
OPINIA TECHNICZNA
WIADUKT NAD LINIĄ KOLEJOWĄ NR 4 (CMK) W CIĄGU DROGI POWIATOWEJ
NR 0233T NA ODCINKU SCEMIN – BICHNIÓW

Data:
04/2016

NR UMOWY:
5/2016

Tytuł rysunku:
INWENTARYZACJA USZKODZEŃ

Skala:
1:100

Opracował:	mgr inż. Jerzy Materek	RA – 117/84	
Opracował:	techn. Marek Nosowski	---	
Opracował:	mgr inż. Artur Wieczorek	---	

Nr rys.
1