

**UCHWAŁA NR XXV/186/21
RADY POWIATU WŁOSZCZOWSKIEGO**

z dnia 11 lutego 2021 r.

zmieniająca uchwałę w sprawie ustalenia przebiegu istniejących dróg i ulic powiatowych na terenie Powiatu Włoszczowskiego

Na podstawie art. 12 pkt 11 i art. 44 ustawy z dnia 5 czerwca 1998r. o samorządzie powiatowym (tekst jednolity – Dz. U. z 2020 r. poz. 920), art. 6a ust. 3 ustawy z dnia 21 marca 1985 r. o drogach publicznych (tekst jednolity - Dz. U. z 2020 r. poz. 470 zm.: Dz. U. z 2019 r. poz. 2020 oraz z 2020 r. poz. 471, poz. 1087 i poz. 2338), po zasięgnięciu opinii burmistrza i wójta gminy, na obszarze których przebiega droga, Rada Powiatu uchwała, co następuje:

§ 1. 1. W załączniku Nr 1 do uchwały Nr XXXII/185/17 Rady Powiatu Włoszczowskiego z dnia 14 września 2017 r. w sprawie ustalenia przebiegu istniejących dróg i ulic powiatowych na terenie Powiatu Włoszczowskiego (Dz. Urz. Woj. Św. z 2017 r. poz. 2809; zm.: Dz. Urz. Woj. Św. z 2020 r. poz. 973) L.p. 2. otrzymuje nowe brzmienie:

| L.p. | Nr drogi | Nazwa i przebieg drogi |
|------|----------|--|
| 2 | 0220 T | Nazwa drogi: Włoszczowa - Czerwonka - Ludynia - Kozłów - Ludwinów – Małogoszcz Przebieg drogi: Włoszczowa - od torów PKP (linii nr 61 Kielce – Fosowskie) - Czerwonka - Ludynia - do gr. administr. powiatu - (kontynuacja drogi nr 0220T - Kozłów) |

2. Załącznik graficzny Nr 2 do uchwały wymienionej w ust. 1 otrzymuje nową treść zgodną z załącznikiem do niniejszej uchwały.

§ 2. Wykonanie uchwały powierza się Zarządowi Powiatu.

§ 3. Uchwała podlega ogłoszeniu w Dzienniku Urzędowym Województwa Świętokrzyskiego i wchodzi w życie po upływie 14 dni od dnia ogłoszenia.

Przewodniczący Rady
Powiatu Włoszczowskiego

Zbigniew Matyśkiewicz

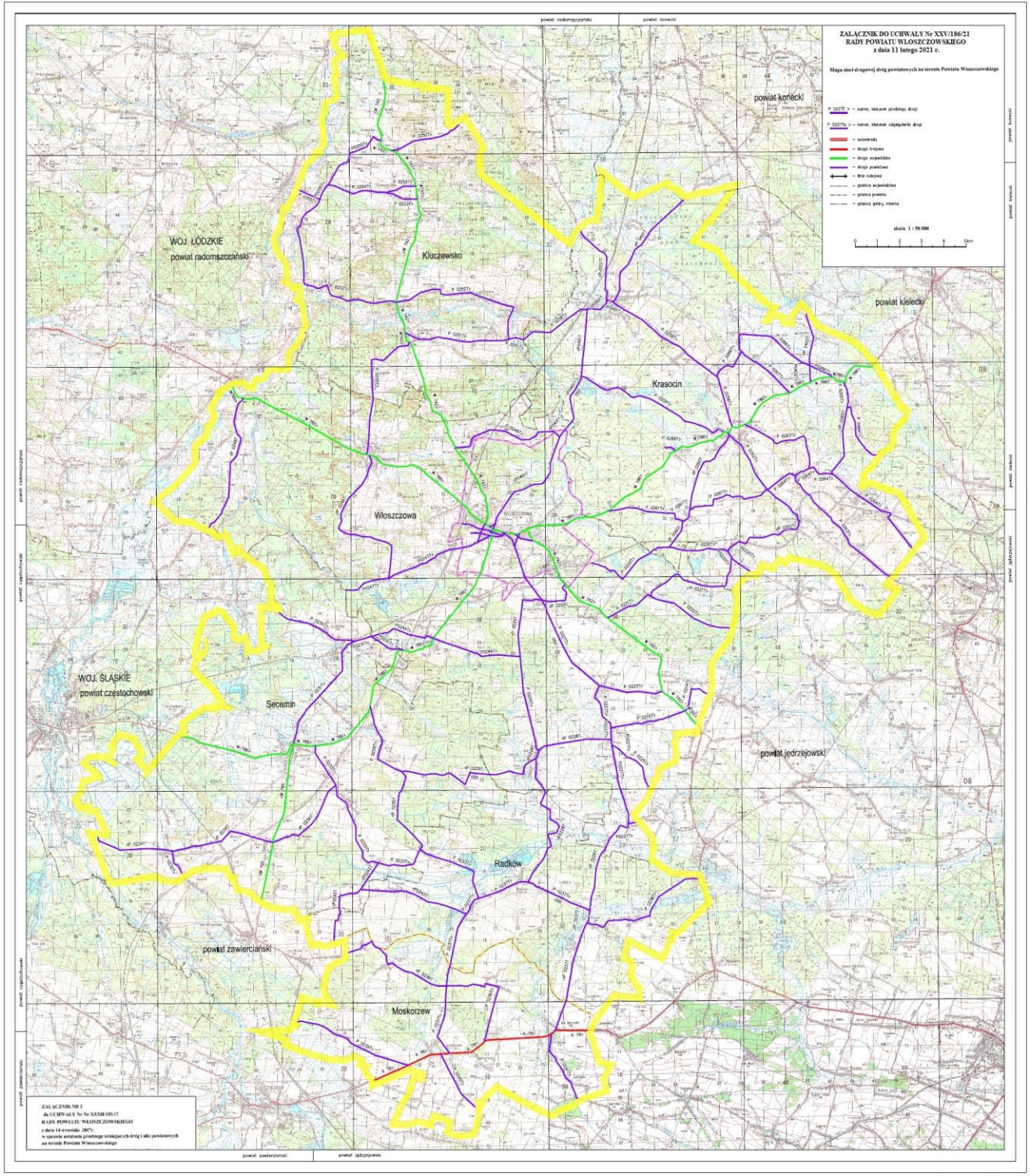

Uzasadnienie

Ustawa z dnia 21 marca 1985 r. o drogach publicznych (t.j. Dz. U. z 2020 r. poz. 470) nakłada na zarządcę drogi obowiązek ustalenia przebiegu administrowanych przez siebie dróg. Ustalenie przebiegu drogi umożliwia jednoznaczne zlokalizowanie jej w terenie ze zwróceniem uwagi na początek drogi, miejscowości przez które przebiega i określenie punktu jej zakończenia.

Uchwałą nr XX/160/20 Rady Powiatu Włoszczowskiego z dnia 21 września 2020r. w sprawie zaliczenia drogi do kategorii dróg powiatowych (Dz. Urz. Woj. Św. z 2020 r. poz. 3514) został zaliczony do kategorii dróg powiatowych odcinek drogi wewnętrznej tj. Włoszczowa od torów PKP linii 61 Kielce – Fosowskie do skrzyżowania z drogą powiatową nr 0260T Krasocin-Ostrów-Czerwonka.

Zgodnie z art. 6a ust. 3 ustawy z dnia 21 marca 1985 r. o drogach publicznych (tekst jednolity - Dz. U. z 2020 r. poz. 470) ustalenie przebiegu istniejących dróg powiatowych następuje w drodze uchwały rady powiatu, po zasięgnięciu opinii wójtów (burmistrzów, prezydentów miast) gmin, na obszarze których przebiega droga. Burmistrz Gminy Włoszczowa oraz Wójt Gminy Krasocin wyrazili pozytywne opinie w przedmiotowej sprawie (pismo Burmistrza Gminy Włoszczowa z dnia 1.02.2021 r. oraz Wójta Gminy Krasocin z dnia 20.01.2021 r.).

W związku z powyższym zmiana uchwały NR XXXII/185/17 Rady Powiatu Włoszczowskiego z dnia 14 września 2017 r. w sprawie ustalenia przebiegu istniejących dróg i ulic powiatowych na terenie Powiatu Włoszczowskiego jest zasadna.