

UCHWAŁA NR XL/284/22
RADY POWIATU WŁOSZCZOWSKIEGO

z dnia 29 września 2022 r.

w sprawie ustalenia przebiegu istniejących dróg i ulic powiatowych na terenie Powiatu Włoszczowskiego

Na podstawie art. 12 pkt 11 ustawy z dnia 5 czerwca 1998 r. o samorządzie powiatowym (Dz. U. z Dz. U. z 2022 r. poz. 1526), art. 6a ust. 3 ustawy z dnia 21 marca 1985 r. o drogach publicznych (Dz. U. z Dz. U. z 2021 r. poz. 1376; zm.: Dz. U. z 2021 r. poz. 1005 i poz. 1595 oraz z 2022 r. poz. 32, poz. 655 i poz. 1261, M. P. z 2021 r. poz. 876.), po zasięgnięciu opinii Wójta Gminy Kluczewsko, Wójta Gminy Krasocin, Wójta Gminy Moskorzew, Wójta Gminy Radków, Wójta Gminy Secemin, Burmistrza Gminy Włoszczowa, Rada Powiatu uchwała, co następuje:

§ 1. Ustala się przebieg istniejących dróg i ulic powiatowych na terenie Powiatu Włoszczowskiego zgodnie z załącznikiem nr 1 przedstawiającym szczegółowy przebieg dróg i ulic oraz załącznikiem graficznym stanowiący załącznik nr 2 do niniejszej uchwały.

§ 2. Traci moc uchwała nr XXXII/185/17 Rady Powiatu Włoszczowskiego z dnia 14 września 2017 r. w sprawie ustalenia przebiegu istniejących dróg i ulic powiatowych na terenie Powiatu Włoszczowskiego zmieniona uchwałą nr XXV/186/21 Rady Powiatu Włoszczowskiego z dnia 11 lutego 2021 r. zmieniającą uchwałę w sprawie ustalenia przebiegu istniejących dróg i ulic powiatowych na terenie Powiatu Włoszczowskiego.

§ 3. Wykonanie uchwały powierza się Zarządowi Powiatu.

§ 4. Uchwała podlega ogłoszeniu w Dzienniku Urzędowym Województwa Świętokrzyskiego i wchodzi w życie po upływie 14 dni od dnia ogłoszenia.

Przewodniczący Rady Powiatu Włoszczowskiego

Zbigniew Matyśkiewicz

Załącznik Nr 1 do uchwały Nr XL/284/22

Rady Powiatu Włoszczowskiego

z dnia 29 września 2022 r.

L.p	Stary numer drogi	Numer drogi	Nazwa drogi/ulicy	Przebieg drogi / ulicy (początek, przez, koniec)
1	0214T	1176T	Rogienice - Ogarka - Przygradów - Lipno - Zakrzów - Węgleszyn - Rembiechowa - Kanice - Mniszek	od skrzyżowania z dr. powiat. nr 1186T w m. Rogienice - Ogarka - Przygradów - do gr. administr. powiatu - (kontynuacja drogi nr 1176T - Lipno)
2	0220T	1182T	Włoszczowa - Czerwonka - Ludynia - Kozłów - Ludwinów - Małogoszcz	Włoszczowa - od torów PKP (linii nr 61 Kielce - Fosowskie) - Czerwonka - Ludynia - do gr. administr. powiatu - (kontynuacja drogi nr 1182T - Kozłów)
3	0221T	1877T	Niecznanowice - Rząbiec - Wymysłów - Ludynia	od dr. woj. nr 742 - Rząbiec - Wymysłów - do drogi powiat. nr 1182T w m. Ludynia
4	0222T	1183T	Rząbiec - Henryków - Kozłów	od skrzyżowania z dr. powiat. nr 1877T w m. Rząbiec - do gr. administr. powiatu (kontynuacja drogi nr 1183T - Henryków)
5	0223T	1878T	Konieczno - Modrzewie - Przygradów	od dr. powiat. nr 1186T w m. Konieczno - Modrzewie - do dr. woj. nr 742 - Przygradów
6	0225T	1185T	Boczkowice - Sachalin - Rzeszówek	od dr. powiat. nr 1186T w m. Boczkowice – Sachalin - do gr. administr. powiatu - (kontynuacja drogi nr 1185T - Rzeszówek)
7	0226T	1879T	Dąbie - Podłazie - Kossów	od dr. powiat. Nr 1186T w m. Dąbie - Podłazie - do dr. powiat. nr 1889T w m. Kossów
8	0227T	1186T	Włoszczowa - Konieczno - Rogienice -Boczkowice - Dąbie - gr. adminstr. powiatu - Oksa	od skrzyżowania z dr. woj. nr 786, ul. Partyzantów - ul. Wiśniowa (do gr. adminstr. miasta Włoszczowa) - Wola Wiśniowa - Konieczno - Rogienice - Boczkowice - Dąbie - do gr. administr. powiatu - (kontynuacja drogi nr 1186T - dr. woj. nr 742 w m. Oksa)
9	0228T	1880T	Rogienice - Bebelno - Krasów - Radków	od dr. powiat. nr 1186T w m. Rogienice - Bebelno (wspólny przebieg z dr. powiat. nr 1881T) - Krasów - do drogi powiat. nr 1889T w m. Radków
10	0229T	1881T	dr. woj. nr 742 - Wola Wiśniowa - Ludwinów - Bebelno - Krzepin - Wałkonowy Górne - Wałkonowy Dolne - Ropocice - dr. woj. nr 786	od dr. woj. nr 742 - Wola Wiśniowa - Ludwinów - Bebelno (wspólny przebieg z dr. powiat. nr 1880T) - Krzepin – Wałkonowy Górne - Wałkonowy Dolne - Ropocice - do dr. woj. nr 786
11	0230T	1882T	Kuźnica Grodziska) - gr. woj. świętokrzyskiego - Żeliszawice	dr. powiat. nr 1092S (Kuźnica Grodziska) - od gr. woj. świętokrzyskiego - Żeliszawice - do dr. powiat. nr 1883T
12	0231T	1883T	Secemin - Marchocice - Żeliszawiczki - Miny	od dr. woj. nr 786 w m. Secemin - Marchocice - Żeliszawiczki - Miny - do dr. woj. nr 786
13	0232T	1884T	Kuczków - Wolica - gr. woj. świętokrzyskiego - (Brzostek)	od dr. powiat. nr 1886T w m. Kuczków - Wolica - do gr. woj. świętokrzyskiego - (dr. powiat. nr 1106S - Brzostek)
14	0233T	1885T	Secemin - Bichniów - Czaryż - Bałków - Dzierzgów	od dr. woj. nr 786 w m. Secemin - Bichniów - Czaryż - Bałków - Dzierzgów - do dr. powiat. nr 1889T

15	0234T	1886T	Bichniów - Psary - Kuczków - gr.woj. świętokrzyskiego - (Koniecpol)	od dr. powiat. nr 1885T w m. Bichniów - Krzepice - Psary - Kluczyce - Wola Kuczkowska - Kuczków - do gr. woj. świętokrzyskiego - (dr. powiat. nr 1107S - Koniecpol)
16	0235T	1887T	Wałkonowy Górne - Bałków - dr. powiat. nr 1885T	od dr. powiat. nr 1881T w m. Wałkonowy Górne - do dr. powiat. nr 1885T w m. Bałków
17	0236T	1888T	Damiany - Chlewska Wola - Mękarzów - Dąbrówka - gr. woj. świętokrzyskiego - (Rędziny)	od dr. kraj. nr 78 w m. Damiany - Chlewska Wola - Stawki - Mękarzów - Dąbrówka - do gr. woj. świętokrzyskiego - (dr. powiat. nr 1785S - Rędziny)
18	0237T	1889T	Moskorzew - Perzyny - Dzierzgów - Radków - Kossów - Kwilina - Chlewice	od dr. kraj. nr 78 w m. Moskorzew - Perzyny - Dzierzgów - Radków - Kossów - Kwilina - do dr. kraj. nr 78 w m. Chlewice
19	0238T	1890T	Kossów - Chycza - (dr. woj. nr 742)	od dr. powiat. nr 1889T w m. Kossów - Chycza - do dr. woj. nr 742
20	0239T	1891T	dr. woj. nr 795 - gr. woj. świętokrzyskiego - Tarnawa Góra - Dalekie - Moskorzew	od dr. woj. nr 795 - Tarnawa Góra - Dalekie - do dr. kraj. nr 78 w m. Moskorzew
21	0240T	1892T	Moskorzew - Chebdzie - gr. powiatu włoszczowskiego	od dr kraj. nr 78 w m. Moskorzew - Chebdzie - do gr. administr. powiatu włoszczowskiego
22	0241T	1893T	Chlewice - Jadwigów - Sieńsko - Trzciniec	od dr kraj. nr 78 w m. Chlewice, ul. Źródłowa - Jadwigów - do gr. administr. powiatu - (dr. powiat. nr 1164T - Sieńsko)
23	0242T	1894T	Czaryż - Wola Czaryska - Ojsławice - gr. woj. świętokrzyskiego (Rędziny)	od dr. powiat. nr 1885T w m. Czaryż - Wola Czaryska - Ojsławice - do gr. woj. świętokrzyskiego - (dr. powiat. nr 1785S- Rędziny)
24	0243T	1895T	Dzierzgów - Bieganów - Wola Czaryska	od dr. powiat. nr 1889T w m. Dzierzgów - Bieganów - do dr. powiat. nr 1894T w m. Wola Czaryska
25	0244T	1896T	gr. gm. Włoszczowa - Czarnca - Kąty - Wyrąb	od dr. powiat. nr 1883T - Czarnca, ul. Wymysłowska - ul. Słoneczna - ul. Stefana Czarnieckiego - ul. Szkolna - ul. Tęczowa - Kąty - do dr. powiat. nr 1881T
26	0245T	1897T	Kluczewsko - Komparzów - Kurzelów	od dr. woj. nr 742 w m. Kluczewsko, ul. Leśna - Komparzów - Kurzelów, ul. Żeromskiego - do dr. woj. nr 785 w m. Kurzelów
27	0246T	1898T	Kurzelów - Jeżowice - Łachów	od dr. woj. nr 785 w m. Kurzelów, ul. Wolności - ul. Jana Brożka - ul. Wojska Polskiego - Jeżowice - do dr. powiat. nr 1899T w m. Łachów
28	0247T	1899T	(Rudniki) - gr. adminstr. gm. Włoszczowa - Łachów - Włoszczowa	(Rudniki) - od gr. gm. Włoszczowa - Łachów - Włoszczowa, ul. Koniecpolska (od gr. adminstr. miasta Włoszczowa) do skrzyżowania ulic Ogrodowej (dr. powiat. nr 1923T) i 1 - go Maja (dr. powiat. nr 1918T)
29	0248T	1900T	Gościenin - Silpia Mała - gr. woj. świętokrzyskiego - (Kuźnica Grodziska)	od dr. woj. nr 785- Gościenin - Silpia Mała - do gr. woj. świętokrzyskiego - (dr. powiat. nr 1089S - Kuźnica Grodziska)
30	0249T	1901T	Międzylesie - Motyczno - Biadaszek	od dr. woj. nr 742 w m. Międzylesie – Motyczno - do dr. powiat. nr 1442T

31	0250T	1902T	Dobromierz - gr. woj. świętokrzyskiego - (Góry Mokre)	od dr. woj. nr 742 w m. Dobromierz - Jeżowiec - Boża Wola - do gr. woj. świętokrzyskiego - (Góry Mokre)
32	0251T	1903T	Kluczewsko – Rudka – do granicy Gminy Krasocin	od dr. woj. nr 742 w m. Kluczewsko, ul. 1 – go Maja – Rudka – do gr. gm. Krasocin – dr. powiat. Nr 1777T
33	0252T	1904T	Bobrowniki -Pilczyca – Komorniki – Rudka	od dr. powiat. Nr 1907T - Bobrowniki – Ciemiętniki - Pilczyca – Jakubowice – Januszewice – Komorniki - do dr. powiat. Nr 1903T w m. Rudka
34	0253T	1905T	Łączyna Wola – Stanowiska	od dr. powiat. Nr 1906T w m. Łączyna Wola - do dr. woj. nr 742 w m. Stanowiska
35	0254T	1906T	Kolonia Mrowina – Łączyna Wola – Młynek	od dr. powiat. Nr 1907T – Kolonia Mrowina – Łączyna Wola – do dr. woj. nr 742 – Młynek
36	0255T	1907T	(Krzętów) – gr. woj. świętokrzyskiego – Mrowina – Dobromierz	dr. powiat. Nr 3934E – Krzętów) – od gr. woj. świętokrzyskiego – Mrowina – do dr. woj. 742 w m. Dobromierz
37	0256 T	1777T	„gr. Gminy Krasocin – Kozia Wieś”	od dr. powiat. nr 1903T – gr. gmin Krasocin i Kluczewsko – do dr. powiat. nr 1442T w m. Kozia Wieś
38	0257T	1908T	(Zeleźnica) - Oleszno	dr. powiat. nr 3914E) - od gr. woj. świętokrzyskiego - Zeleźnica - do dr. powiat. nr 1442T w m. Oleszno
39	0258T	1909T	Oleszno - Wola Świdzińska - Świdno - Krasocin	od dr. pow. nr 1442T w m. Oleszno, ul. Kielecka - Wola Świdzińska - Świdno - do dr. woj. nr 786 w m. Krasocin
40	0259T	1910T	Chotów - Krasocin	od skrzyżowania z dr. powiat. nr 1442T - Chotów - Krasocin, ul. Chotowska - ul. Zarzecze - ul. Floriańska - do dr. woj. nr 786
41	0260T	1911T	Krasocin - Ostrów - Czerwonka	od dr. powiat. nr 1913T w m. Krasocin, ul. Wyzwolenia - ul. Emila Godlewskiego - Nowy Dwór - Ostrów (wspólny przebieg z dr. powiat. nr 1912T) – Czerwonka - do skrzyżowania z dr. powiat. nr 1182T
42	0261T	1912T	Belina - Ostrów - Niwiska Krasocińskie	od dr. woj. nr 786 - Belina - Ostrów - (wspólny przebieg z dr. powiat nr 1911T na odcinku od skrzyżowania w kierunku na Czerwonkę do skrzyżowania w kierunku m. Nowy Dwór) - do dr. powiat. nr 1913T w m. Niwiska Krasocińskie
43	0262T	1913T	Krasocin - Niwiska Krasocińskie - Czostków -Ludynia	od dr. woj. nr 786 w m. Krasocin ul. Ks. Urbańskiego - ul. Wyzwolenia - Niwiska Krasocińskie - Czostków - do dr. powiat. nr 1182T w m. Ludynia
44	0263T	1187T	Lipie - Gruszczyn - Cieśle - Leśnica - Małogoszcz	: od dr. woj. nr 786 w m. Lipie - Gruszczyn - (wspólny przebieg z dr. powiat. nr 1188T) - Cieśle - do gr. administr. powiatu (kontynuacja drogi nr 1187T - Leśnica)
45	0264T	1188T	Niwiska Krasocińskie - Gruszczyn - Występy - Skorków Leśnica	od dr. powiat. nr 1913T w m. Niwiska Krasocińskie - Gruszczyn - (wspólny przebieg z dr. pow. nr 1187T od skrzyżowania w kierunku m. Cieśle do skrzyżowania w kierunku m. Lipie) - Występy - Bukowa, ul. Kielecka - Skorków - do gr. administr. powiatu - (kontynuacja drogi nr 1188T - Leśnica)

46	0265T	1914T	Mieczyn - Występy	od dr. woj. nr 786 w m. Mieczyn - do dr. powiat. nr 1188T w m. Występy
47	0266T	1915T	Rogalów - Karolinów - Mieczyn	od dr. powiat. nr 1909T - Rogalów - Brygidów - Lipia Góra - Karolinów - do dr. woj. nr 786 w m. Mieczyn
48	0267T	1916T	Brygidów - Stojewsko	od dr. powiat. nr 1915T w m. Brygidów - Podlesko - Stojewsko - do dr. woj. nr 786
49	0268T	1917T	Biadaszek - Sułków	od początku terenu zabudowanego w m. Sułków (działka ewid. nr 193) do skrzyżowania z dr. woj. nr 786
50	0401T	1442T	Stąporków - Czarniecka Góra - Błotnica - Modrzewina - Przyłogi - Królewiec - Smyków - Kozów - Mościska Małe - Radoszyce - Grodzisko - Jakimowice - Pijanów - Słupia - Wólka - Budziszław - Oleszno - Chałupki - Włoszczowa	kontynuacja drogi nr 1442T - Budziszław) - od gr. administr. powiatu - Oleszno - Kozia Wieś - Włoszczowa, ul. Przedborska (od drogi dojazdowej na wysypisko „Kępny Ług”) - do skrzyżowania z ul. Sienkiewicza - dr. woj. nr 785
51	0402T	1372T	Wólka - Lasocin - Ewelinów - Fryszerka - Wojciechów - Jakubów	(kontynuacja drogi nr 1372T - Fryszerka) - od gr. administr. powiatu - Wojciechów - dr. woj. nr 786 w m. Jakubów
52	0484T	1389T	Mieczyn - Gnieździska - Wierna Rzeka - Zajączków - Skalka - Rykoszyn - Piekoszów	od dr. powiat. nr 1914T - Huta Stara - do gr. administr. powiatu (kontynuacja drogi nr 1389T - Gnieździska)
53	1037T	1918T	miasto Włoszczowa - ulica 1-go Maja	od skrzyżowania z ul. Partyzantów (dr. gminna) do skrzyżowania ulic Koniecpolskiej (dr. powiat. 1899T) i Ogrodowej (dr. powiat. nr 1923T)
54	1038T	1919T	miasto Włoszczowa - ulica Głowackiego	od skrzyżowania z ul. Sienkiewicza (dr. woj. nr 785) do skrzyżowania z ulicą Koniecpolską (dr. powiat. nr 1899T)
55	1039T	1920T	miasto Włoszczowa - ulica Kilińskiego	od skrzyżowania z ul. 1-go Maja (dr. powiat. nr 1918T) do ul. Świeżej (działka ewid. nr 5159/1)
56	1040T	1921T	miasto Włoszczowa - ulica Kusocińskiego	od skrzyżowania z ulicą Partyzantów (dr. gminna) do skrzyżowania z ulicą Wiśniową (dr. powiat. nr 1186T)
57	1041T	1922T	miasto Włoszczowa - ulica Mleczarska	od skrzyżowania z ulicą Przedborską (dr. powiat. nr 1442T) do skrzyżowania z ul. Sienkiewicza (dr. woj. nr 785)
58	1042T	1923T	miasto Włoszczowa - ulica Ogrodowa	od skrzyżowania ulic Koniecpolskiej (dr. powiat. nr 1899T) i 1-go Maja (dr. powiat. nr 1918T) - do gr. administr. miasta Włoszczowa
59	1043T	1924T	miasto Włoszczowa - ulica Sobieskiego	od skrzyżowania z ul. Kościuszki (dr. woj. nr 786) do skrzyżowania z ulicą Śląską
60	1044T	1925T	miasto Włoszczowa - ulica Wschodnia	od skrzyżowania z ul. Partyzantów (dr. gminna) do skrzyżowania z ul. Jędrzejowską (dr. gminna)

Załącznik Nr 2 do uchwały Nr XL/284/22
 Rady Powiatu Włoszczowskiego
 z dnia 29 września 2022 r.

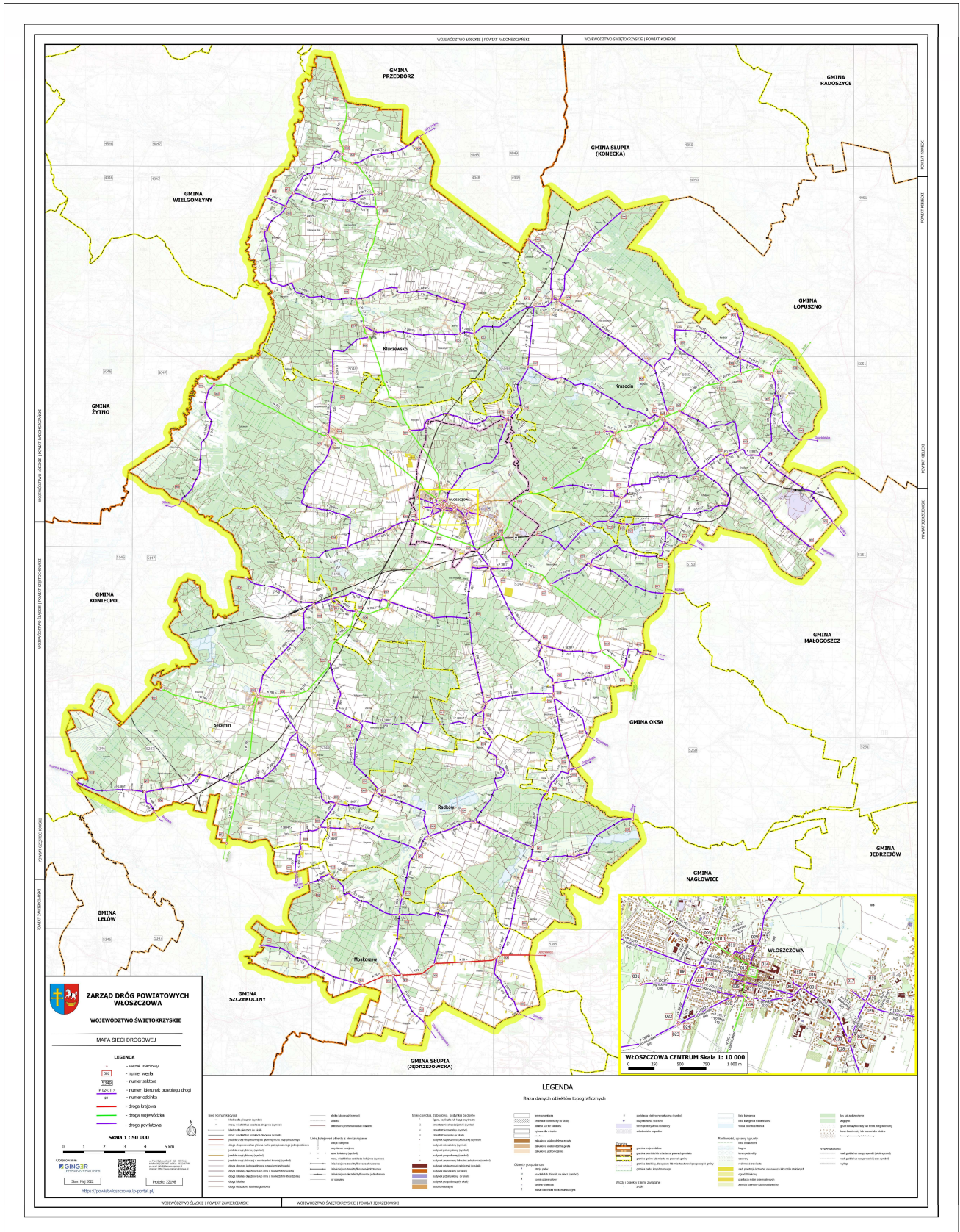

Uzasadnienie

Ustawa z dnia 21 marca 1985 r. o drogach publicznych (Dz. U. z 2021 r. poz. 1376 z późn. zm.) nakłada na zarządcę drogi obowiązek ustalenia przebiegu administrowanych przez siebie dróg.

Zarząd Województwa Świętokrzyskiego podjął uchwałę 4905/22 z dnia 23 lutego 2022 r. w sprawie nadania numerów dla dróg powiatowych na obszarze Województwa Świętokrzyskiego (Dz. Urz. Woj. Św. z 2022 poz. 818) w wyniku czego zmianie uległa numeracja dróg i ulic powiatowych na terenie Powiatu Włoszczowskiego.

Zgodnie z zapisami art. 6a pkt. 3 ustawy z dnia 21 marca 1985r. o drogach publicznych przed ustaleniem przebiegu dróg powiatowych koniecznym jest zasięgnięcie opinii Burmistrza i Wójtów Gmin na terenie tutejszego powiatu.

Pismem z dnia 3.08.2022r. wystąpiono do Burmistrza Gminy Włoszczowa (data podjęcia 5.08.2022r.), Wójta Gminy Kluczewsko (data podjęcia 9.08.2022r.), Wójta Gminy Krasocin (data podjęcia 8.08.2022r.), Wójta Gminy Moskorzew (data podjęcia 8.08.2022r.), Wójta Gminy Radków (data podjęcia 8.08.2022r.), Wójta Gminy Secemin (data podjęcia 8.08.2022r.) o zasięgnięcie w/w opinii. W wyznaczonym 21 dniowym terminie pozytywną opinię wyraził Burmistrz Gminy Włoszczowa, Wójt Gminy Kluczewsko oraz Wójt Gminy Radków. Niezłożenie opinii w przewidzianym terminie przez Wójta Gminy Moskorzew, Wójta Gminy Krasocin oraz Wójta Gminy Secemin uznano zgodnie z dyspozycją art. 7a ust. 2 ustawy z dnia 21 marca 1985r. o drogach publicznych, za akceptację propozycji.