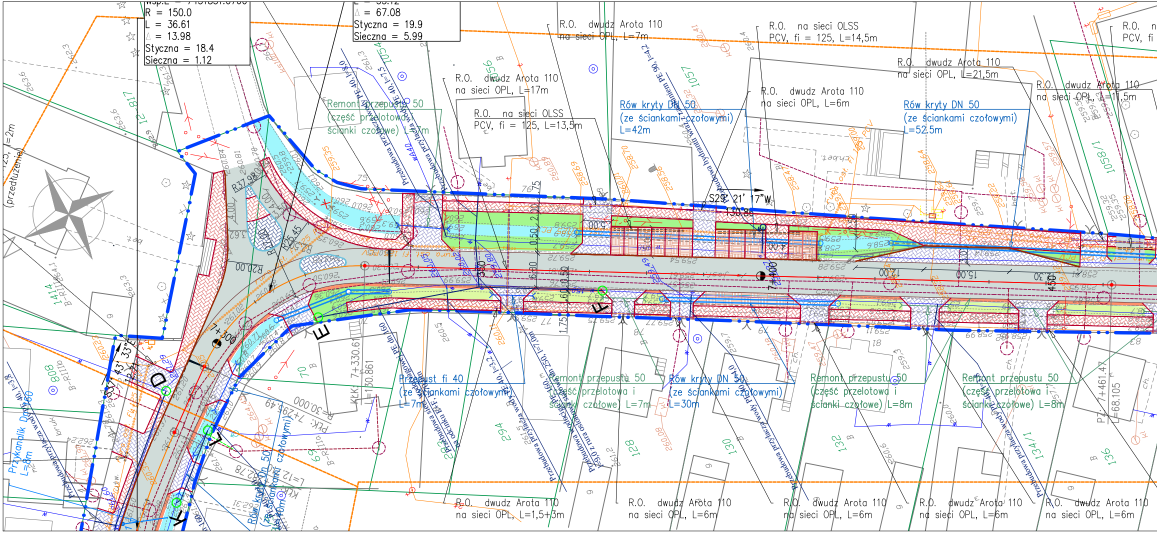
R = 150.0
L = 36.61
Δ = 13.98
Styczna = 18.4
Sieczna = 1.12
Δ = 67.08
Styczna = 19.9
Sieczna = 5.99
R.O. dwudz Arota 110 na sieci OPL, L=7m
R.O. na sieci OLSS PCV, fi = 125, L=14,5m
R.O. dwudz Arota 110 na sieci OPL, L=21,5m
R.O. dwudz Arota 110 na sieci OPL, L=11,5m
R.O. dwudz Arota 110 na sieci OPL, L=17m
R.O. na sieci OLSS PCV, fi = 125, L=13,5m
Rów kryty DN 50 (ze ściankami czołowymi) L=42m
R.O. dwudz Arota 110 na sieci OPL, L=6m
Rów kryty DN 50 (ze ściankami czołowymi) L=52.5m
Remont przepustu 50 (część przelotowa i ścianki czołowe) L=7m
S29° 21' 17"W
130.86
7+400
7+300
R37.98
R25.45
R20.00
R27.00
D
E
F
12.00
15.00
PLK: 7+295.49
R=30.000
KKL: 7+330.61
L=130.861
PZ: 7+461.47
L=68.105
Przepust fi 40 (ze ściankami czołowymi) L=7m
Remont przepustu 50 (część przelotowa i ścianki czołowe) L=7m
Rów kryty DN 50 (ze ściankami czołowymi) L=30m
Remont przepustu 50 (część przelotowa i ścianki czołowe) L=8m
Remont przepustu 50 (część przelotowa i ścianki czołowe) L=8m
Przykanalik DN 160 L=8m
Rów kryty DN 50 (ze ściankami czołowymi)
Przebudowa przyłącza wody
Przebudowa hydrantu
R.O. dwudz Arota 110 na sieci OPL, L=1,5+3m
R.O. dwudz Arota 110 na sieci OPL, L=6m
R.O. dwudz Arota 110 na sieci OPL, L=6m
R.O. dwudz Arota 110 na sieci OPL, L=6m
R.O. dwudz Arota 110 na sieci OPL, L=6m
1054
1056
1057
817
1414
808
70
69
294
128
130
132
134/1
136
1058/1

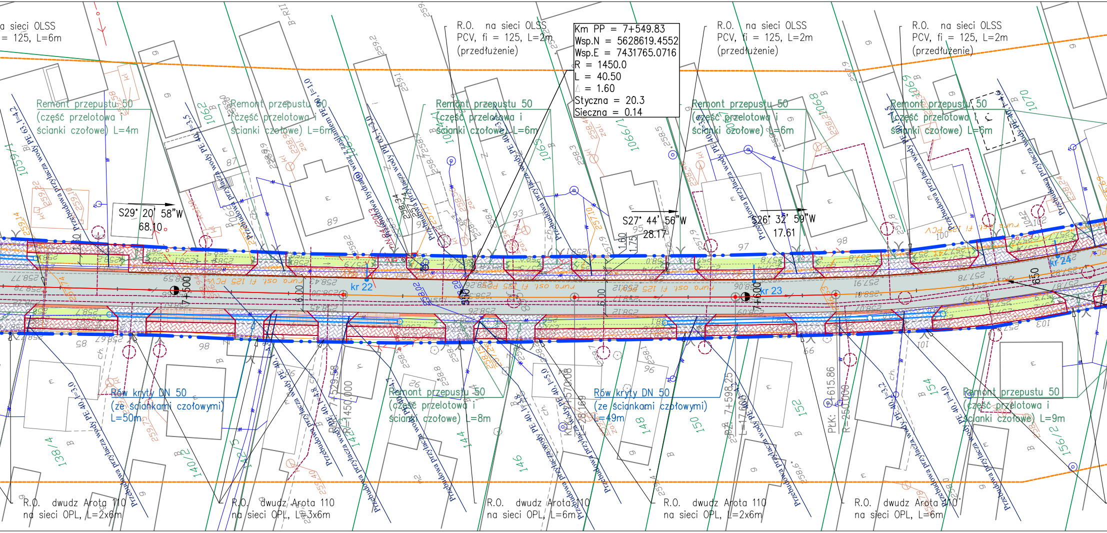
a sieci OLSS
= 125, L=6m
R.O. na sieci OLSS
PCV, fi = 125, L=2m
(przedłużenie)
Km PP = 7+549.83
Wsp.N = 5628619.4552
Wsp.E = 7431765.0716
R = 1450.0
L = 40.50
∆ = 1.60
Styczna = 20.3
Sieczna = 0.14
R.O. na sieci OLSS
PCV, fi = 125, L=2m
(przedłużenie)
R.O. na sieci OLSS
PCV, fi = 125, L=2m
(przedłużenie)
Remont przepustu 50
(część przelotowa i
ścianki czołowe) L=4m
Remont przepustu 50
(część przelotowa i
ścianki czołowe) L=6m
Remont przepustu 50
(część przelotowa i
ścianki czołowe) L=6m
Remont przepustu 50
(część przelotowa i
ścianki czołowe) L=6m
Remont przepustu 50
(część przelotowa i
ścianki czołowe) L=6m
S29° 20' 58"W
68.10
S27° 44' 56"W
28.17
S26° 32' 59"W
17.61
7+500
7+600
kr 22
kr 23
kr 24
rura osł. fi 125 PCV
6.00
1.60
1.75
Rów kryty DN 50
(ze ściankami czołowymi)
L=50m
Remont przepustu 50
(część przelotowa i
ścianki czołowe) L=8m
Rów kryty DN 50
(ze ściankami czołowymi)
L=49m
Remont przepustu 50
(część przelotowa i
ścianki czołowe) L=9m
PŁK: 7+529.58
R=1450.000
KŁK: 7+570.08
L=28.169
PŁK: 7+615.86
R=250.000
BZK: 7+598.25
L=17.604
Przebudowa przyłącza wody PE 40, l=3.0
Przebudowa przyłącza wody PE 40, l=3.5
Przebudowa przyłącza wody PE 63, l=4.2
R.O. dwudz Arota 110
na sieci OPL, L=2x6m
R.O. dwudz Arota 110
na sieci OPL, L=3x6m
R.O. dwudz Arota 110
na sieci OPL, L=6m
R.O. dwudz Arota 110
na sieci OPL, L=2x6m
R.O. dwudz Arota 110
na sieci OPL, L=6m
1057/1
1062
1063
1064/1
1065
1066/1
1067
1068
1069
1070
138/4
140/2
142/3
144
146
148
150
152
154
156/2
85
87
89
93
95
96
97
98
99
100
101
102
103

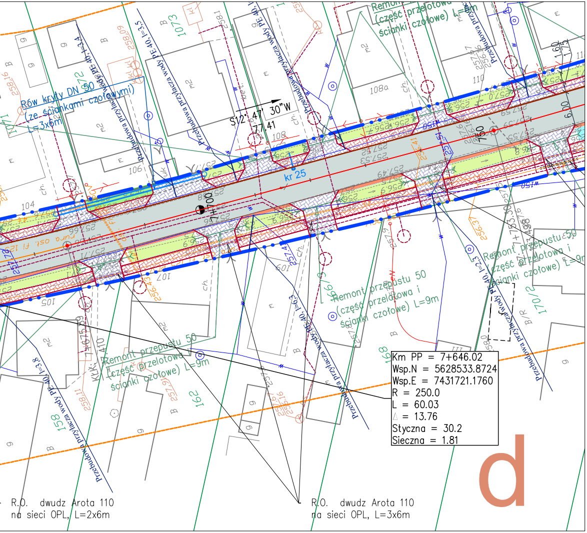
Rów kryty DN 50 (ze ściankami czołowymi) L=3x6m
S12° 47' 30"W
77.41
kr 25
7+700
Remont przepustu 50 (część przelotowa i ścianki czołowe) L=9m
Przebudowa przyłącza wody PE 40, L=3,5
Przebudowa przyłącza wody
Km PP = 7+646.02
Wsp.N = 5628533.8724
Wsp.E = 7431721.1760
R = 250.0
L = 60.03
∆ = 13.76
Styczna = 30.2
Sieczna = 1.81
R.O. dwudz Arota 110 na sieci OPL, L=2x6m
R.O. dwudz Arota 110 na sieci OPL, L=3x6m
104
105
106
107
108
108a
110
1073
1071
1672
162
158
168
170/2
6.00
1.60
1.75
d

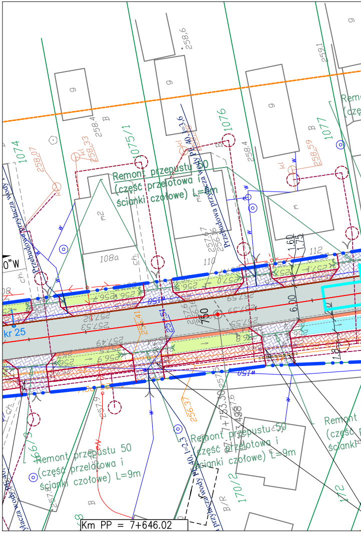
Remont przepustu 50 (część przelotowa i ścianki czołowe) L=9m
Przebudowa przyłącza wody
kr 25
750
6.00
1.60
1.75
108a
110
112
1074
1075/1
1076
1077
170/2
Km PP = 7+646.02

Mapa do celów projektowych
skala 1:500

woj. świętokrzyskie
pow. Włoszczowa
gm. Włoszczowa ig.:261306_5
obręb: Konieczno id.: 0012

1. *Osnowa pozioma: układ 2000*
2. *Osnowa pionowa: poziom odniesienia Kronsztad.*
3. *Granice nieruchomości przyjęto z ewidencji gruntów.*

Oznaczenie kancelaryjne pracy geodezyjnej:
GKN.II.6640.1396.2015

Niniejsza dokumentacja była przedmiotem narady
koordynacyjnej zorganizowanej przez
Starostę Włoszczowskiego przeprowadzonej
w sposób tradycyjny/~~za pomocą środków~~
~~komunikacji elektronicznej~~ w dniu 14 -01- 2016
w Starostwie Powiatowym we Włoszczowie
Znak sprawy GKN II.6630. 5. 2016. 36

Z up. STAROSTY
Bożena Gładyś
Przewodniczący narady koordynacyjnej

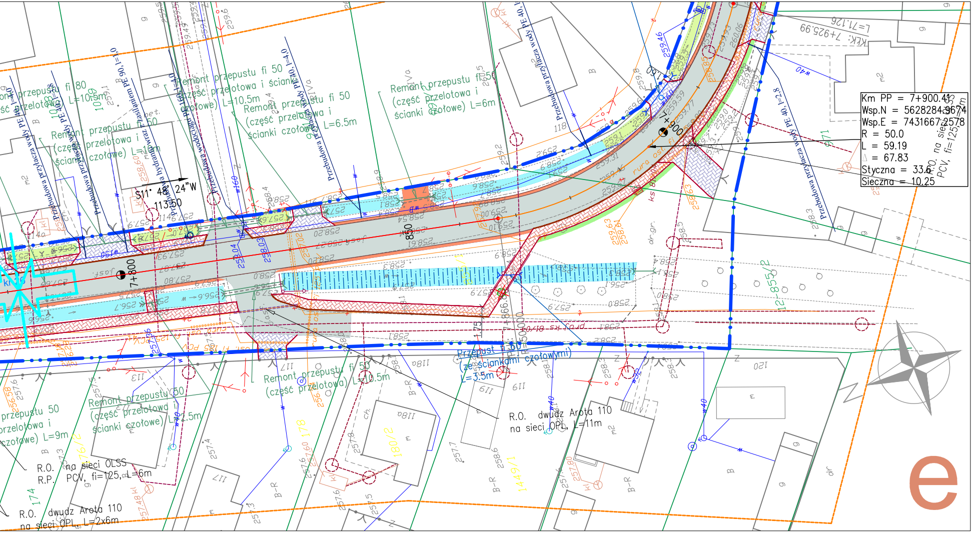
Km PP = 7+900.412
Wsp.N = 5628284.9674
Wsp.E = 7431667.2578
R = 50.0
L = 59.19
∆ = 67.83
Styczna = 33.6
Sieczna = 10.25
7+800
7+900
850
S11° 48' 24"W
113.50
KLK: 7+925.99
L=71.126
Remont przepustu fi 80 (część przelotowa) L=10.5m
Remont przepustu fi 50 (część przelotowa i ścianki czołowe) L=10.5m
Remont przepustu fi 50 (część przelotowa i ścianki czołowe) L=6.5m
Remont przepustu fi 50 (część przelotowa i ścianki czołowe) L=6m
Remont przepustu 50 (część przelotowa i ścianki czołowe) L=10m
Remont przepustu fi 50 (część przelotowa) L=10.5m
Remont przepustu 50 (część przelotowa i ścianki czołowe) L=5.5m
przepustu 50 przelotowa i czołowe) L=9m
Przepust fi 60 (ze ściankami czołowymi) L=3.5m
Przebudowa przyłącza wody PE 40, l=4.0
Przebudowa przyłącza wody PE 40, l=2.8
Przebudowa wodociągu PE 160, l=4.0
Przebudowa hydrantu z zasilaniem PE 90, l=1.0
R.O. dwudz Arota 110 na sieci OPL, L=11m
R.O. na sieci OLSS
R.P. PCV, fi=125, L=6m
R.O. dwudz Arota 110 na sieci OPL, L=2x6m
R.O. na sieci PCV, fi=125, L=2m
rura osł.
kk
w40
w160
B-R
dr.gr.
12-855/2
180/2
178
174
1449/1

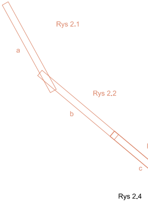
Rys 2.1
a
Rys 2.2
b
c
Rys 2.4

Uwagi:

1. Nie wyklucza się istnienia w obszarze opracowania obiektów wykazanych w opracowaniach planistycznych, na budowę, a nie wykazanych na niniejszej mapie.
2. Nie wyklucza się istnienia w terenie innych nie wykazanych na niniejszej mapie urządzeń podziemnych, które nie były zgłoszone do inwentaryzacji lub o których brak jest informacji w ZUDP.
3. Granice działek będących przedmiotem opracowania wykazano w oparciu o dane PZGiK określające położenie punktów granicznych bez wymaganej dokładności. Mapa nie może służyć do projektowania budynków położonych w odległości 4 m lub mniejszej od powyższych granic.
4. Dla nieruchomości będących przedmiotem opracowania nie dokonywano badania ustanowionych służebności gruntowych.

Poświadcza się, że niniejszy dokument został opracowany w wyniku prac geodezyjnych i kartograficznych, których rezultaty zawiera operat techniczny wpisany do ewidencji materiałów państwowego zasobu geodezyjnego i kartograficznego

Organ prowadzący państwowy zasób geodezyjny i kartograficzny	STAROSTA WŁOSZCZOWSKI
Identyfikator ewidencyjny materiału zasobu-operatu technicznego	P.2613.2015.1201
Data wpisania operatu technicznego do ewidencji materiałów zasobu	01-12-2015
Imię, nazwisko i podpis osoby reprezentującej organ	Z up. STAROSTY

mgr Danuta Kwiecień
Z-ca Kierownika Wydziału Geodezji, Kartografii
Katastru i Gospodarki Nieruchomościami

Wykonawca:

GEODETA UPRAWNIONY
Włodzimierz Milej
UPR. NR 2106

Usługi geodezyjne i informatyczne
"GEOSOFT"
Michał Zieliński
29-100 Włoszczowa, ul.Żeromskiego 11a
NIP 656-209-40-44, kom. 883 637 535

Włoszczowa, dn. 23.11.2015 r..

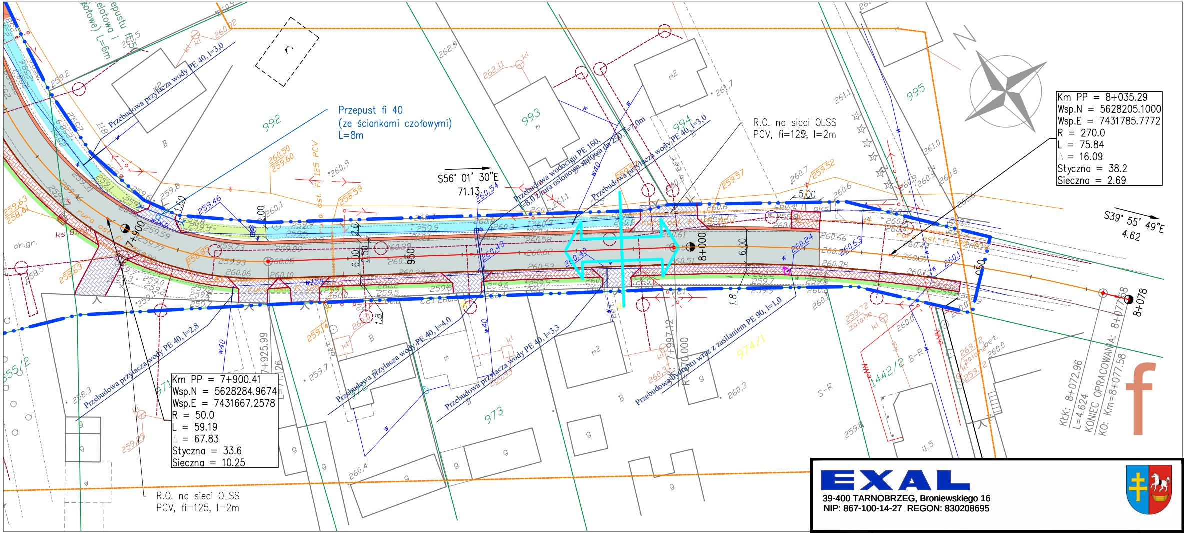
Km PP = 8+035.29
Wsp.N = 5628205.1000
Wsp.E = 7431785.7772
R = 270.0
L = 75.84
∆ = 16.09
Styczna = 38.2
Sieczna = 2.69
Km PP = 7+900.41
Wsp.N = 5628284.9674
Wsp.E = 7431667.2578
R = 50.0
L = 59.19
∆ = 67.83
Styczna = 33.6
Sieczna = 10.25
Przepust fi 40
(ze ściankami czołowymi)
L=8m
R.O. na sieci OLSS
PCV, fi=125, l=2m
R.O. na sieci OLSS
PCV, fi=125, l=2m
S56° 01' 30"E
71.13
S39° 55' 49"E
4.62
7+900
8+000
8+078
KłK: 8+072.96
L=4.624
KONIEC OPRACOWANIA: 8+077.58
KO: Km=8+077.58
Przebudowa przyłącza wody PE 40, l=3,0
Przebudowa przyłącza wody PE 40, l=2,8
Przebudowa przyłącza wody PE 40, l=4,0
Przebudowa przyłącza wody PE 40, l=3,3
Przebudowa wodociągu PE 160, l=8,0 z rurą osłonową stalową dn 250, l=7,0m
Przebudowa wodociągu wraz z zasilaniem PE 90, l=1,0
992
993
994
995
973
974/1
1442/2
5.00
6.00
1.8

EXAL

39-400 TARNOBRZEG, Broniewskiego 16
NIP: 867-100-14-27 REGON: 830208695

Inwestor:	ZARZĄD DRÓG POWIATOWYCH 29-100 Włoszczowa, ul. Jędrzejowska 81			Nr Rys. 2.4
Temat	PRZEBUDOWA DROGI POWIATOWEJ Nr 0227T NA ODC. OK. 3.1 KM W MIEJSCOWOSCI KONIECZNO			
Nazwa rysunku	PROJEKT ZAGOSPODAROWANIA TERENU od km 7+300 do km 8+022			
Faza	MATERIAŁY NA ZGŁOSZENIE		Data: XII 2015	Skala 1:500
Branża	Funkcja	Imię i nazwisko:	Nr upr:	Podpis:
DROGOWA	Projektant	Grzegorz ZAJĄC	PDK/0078/POOD/09	
	Opracował	Marek TOKARZ	36/Tbg/87	
	Sprawdzający			
SANITARNA	Projektant	Anna MALINOWSKA	PDK/0175/PWOS/05	
	Sprawdzający			
TELETECHNIKA	Projektant			
	Sprawdzający			

LEGENDA - Elementy projektowane:

▨	Nawierzchnia bitumiczna
▨	**Nawierzchnia z kostki - gr 6 cm - chodnik**
▨	**Nawierzchnia z kostki - gr 8 cm - zjazdy, zatoki autobusowe**
▨	**Istniejące nawierzchnie z kostki na zjazdach - do przełożenia**
▨	**Pobocza i zjazdy z kruszywa**
▨	**Rowy do oczyszczenia i korekty profilu**
▨	Rowy do wykonania
▭	**Krawężnik drogowy 15x30**
▭	**Krawężnik drogowy 15x30** - na płasko
▭	**Obrzeże trawnikowe 8x30**
↔	**Przepusty do wykonania**
↔	**Istniejące przepusty do przebudowy lub udrożnienia**
▭	Bariery wygradzające - typ U12A
🟩	**Teren do splantowania i humusowania**
▨	Rowy umocnione
▨	Utwardzenie terenu płytami azurowymi
▬ • • ▬	**Linie rozgraniczające pasa drogowego**
▬ • • ▬	**Linie rozgraniczające zakresu inwestycji**
☒	**Drzewa do wycinki**
Kr 4	**Kratki i studzienki ściekowe z przykanalikiem**
▭	Rów kryty ze studzienką rewizyjną
═══	Rury ochronne na sieci światłowodowej OLSS
═══	Rury ochronne na sieciach
▭	Odcinki wodociągu do wymiany
♁ ♁	Hydranty nadziemne i podziemne - wymiana
↔	Przewyższenia i obniżenia niwelety drogi

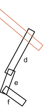Rys 2.3